SAYI: 99

CONAN

İlkel Çağ'ın Yenilmez Savaşcısı

400 TL
(KDV DAHİL)

Gulyabani

ISHERWOOD
'87

ALFA Yayınları

çizgidiyari

BUNLARI ALDINIZ MI?

AYLIK YAYINLARIMIZ

THOR(8.Cilt)"Dördüncü Boyut Adamı"
CONAN ALBÜM(28.Sayı)"Tanrının Dönüşü"
ROM(4.Cilt)"Darkon Nöbetçisi"
RED SONYA(5.Sayı)"Lassuar Ölmeli"
TENTEN(14.Sayı)"Uzay Casusları"
SALATA(2.Sayı)"Ergenler"
VOLKAN(7.Cilt)"Turistik Düşman"
SÜPER KORKU(7.Cilt)

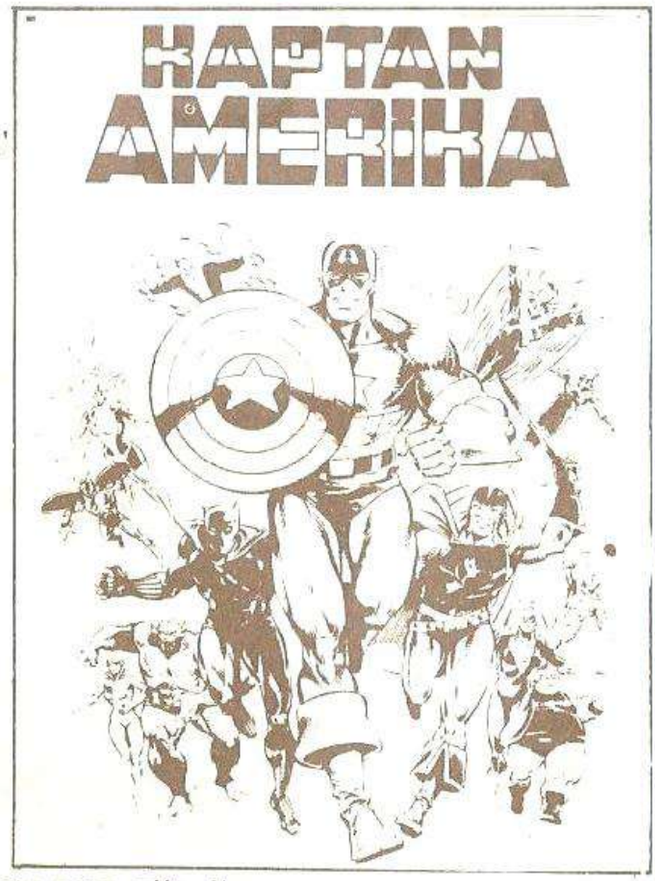

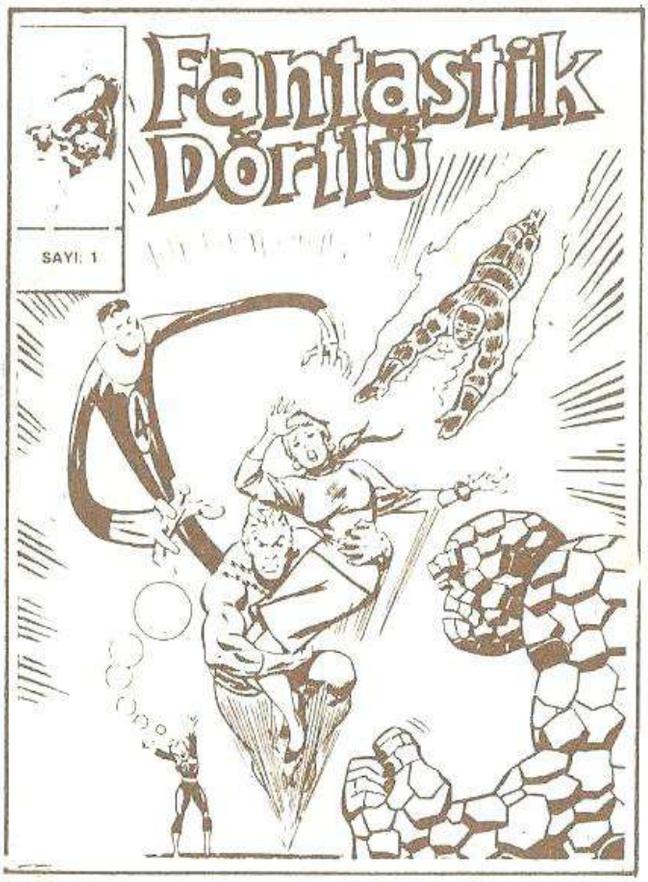

ON BEŞ GÜNLÜK YAYINLARIMIZ

CONAN YENİ MACERALAR DİZİSİ(99.Sayı)
"Sislerin İçindeki Gerçek"
MİNİKLERE ARMAĞAN(8.Sayı)
"Yavru Kuşun Gezisi"
CONAN SÜPER CİLT(21.Sayı)

KELOĞLAN(17.Sayı)"Maradona'ya Karşı"
KAPTAN AMERİKA(1.Sayı)
FANTASTİK DÖRTLÜ(1.Sayı)

HAFTALIK YAYINLARIMIZ

CONAN KOLLEKSİYON DİZİSİ(28.Sayı)
"Akrep Tanrı"
CONAN KOLLEKSİYON DİZİSİ(29.Sayı)
"Kuledeki İblis"
CONAN KOLLEKSİYON DİZİSİ(30.Sayı)
"Kuru Kafalar Kenti"
CONAN KOLLEKSİYON DİZİSİ(31.Sayı)
"Gümüş Karların Kadını"
CONAN KOLLEKSİYON DİZİSİ(32.Sayı)
"Tanrıların Gazabı"

İlkel Çağların Yenilmez Savaşçısı

CONAN

İÇİNDEKİLER

SİSLERİN İÇİNDEKİ GERÇEK

Hayal edilmesi bile olanaksız bir güç, var oluş dalgalarını sarsıyordu. Bu güç, Solaise'in içindeydi. Solaise, gücü içinde barındıran ölümsüz kediyle birleşmişti 5

YERALTI GARDİYANI

Yüzbaşı Burgun komutasındaki Kortinya askerleri, Nemedia sınırında, otlar üzerinde uzanmış, birşeyleri gözülyor, ya da bir şeyler bekliyorlardı 27

AKBABANIN SAATİ

Conan, Agrapur'un koruyucusu büyücürahip Kharam-Akkad'la sonunda karşı karşıya gelmişti. Akkad'ın büyüsü mü, yoksa barbarın kılıcı mı üstündü? 46

KILIÇLARIN İZİ

Kral Kull'un ilginç bir öyküsü 58

Alfa Yayıncılık ve Pazarlama Limited Şirketi adına Sahibi: M. Turgut Sağıroğlu
Müessese ve Yazışleri Md.: Gül Feride Sağıroğlu
Yönetim Yeri: Ayazpaşa, Sulakçeşme Sokak, No: 10 Taksim-İstanbul. Tel: 149 91 84
Genel Dağıtım Hürriyet Holding A.Ş. İki haftada bir Cuma günleri çıkar.
Kapak Baskı: Ziya Ofset Tel: 526 97 40 İç Baskı: Şefik Ofset: Tel: 522 07 16

"... Şunu bilin ki Prensim, kabaran okyanusların Atlantis'i ve onun görkemli kentlerini yutmasından sonra Dünyada o güne değin görülmemiş bir çağ başlamıştı. Aryas'ın oğullarının doğduğu bu çağda, Dünya üzerindeki imparatorluklar ve uygarlıklar, gökteki yıldızların mavi parıltıları kadar dağınık fakat belirgindi. İşte bu sıralarda Kimmeryalı Conan geldi. Çelik bilekli elinden kılıcını hiç bırakmayan bu kara saçlı, şahin gözlü yiğit tüm imparatorlukları sandallı ayağının altında çiğnemek istiyordu..."

- Bir Nemedya efsanesinden-

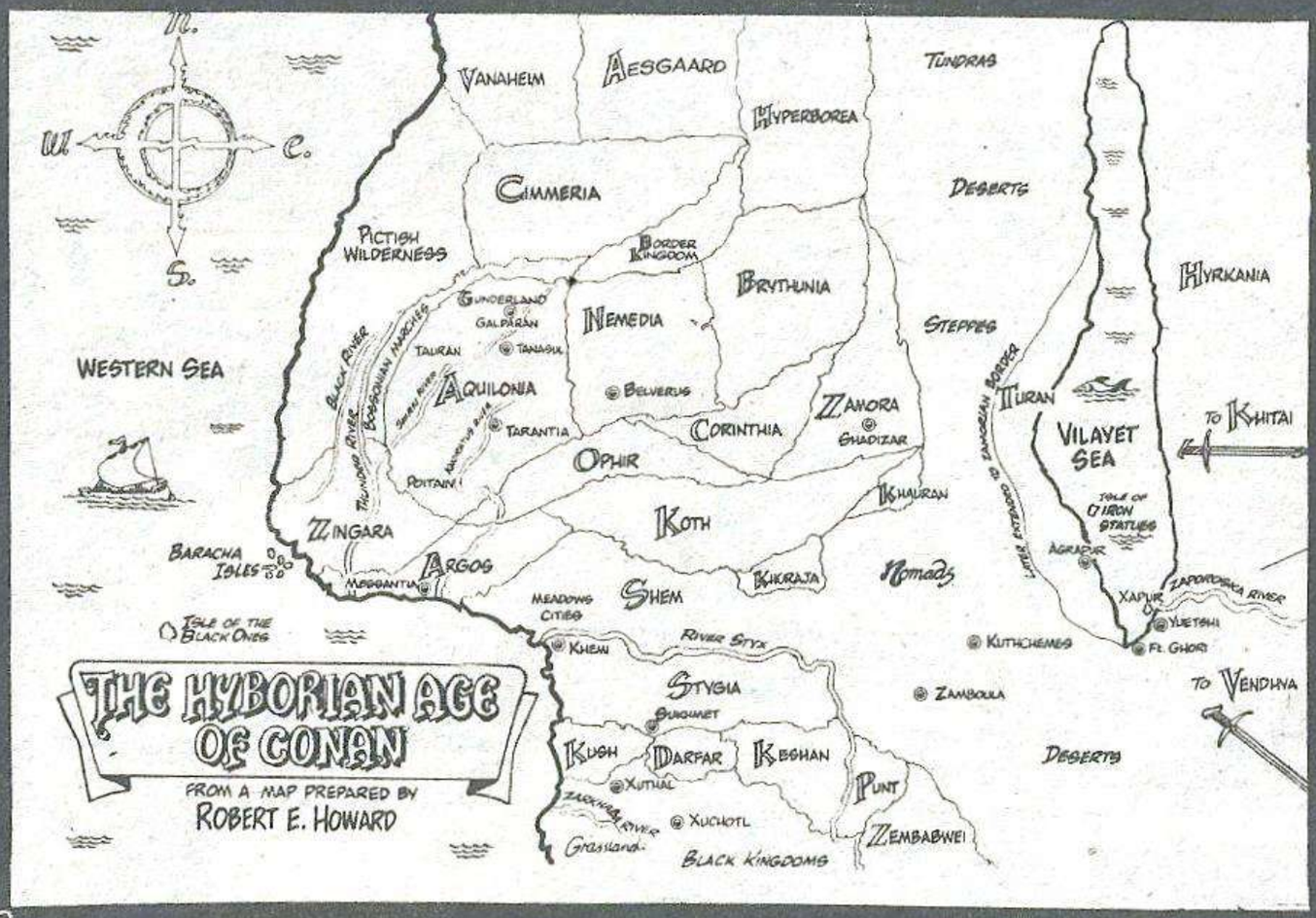

Şehrin merkezindeki yekpare dev bir taştan yapılmış yüksek tapınağa doğru yürüdü...

Miller ve Clark tarafından yazılmış "Conan'ın Yaşam Öyküsü"nden alınmıştır.

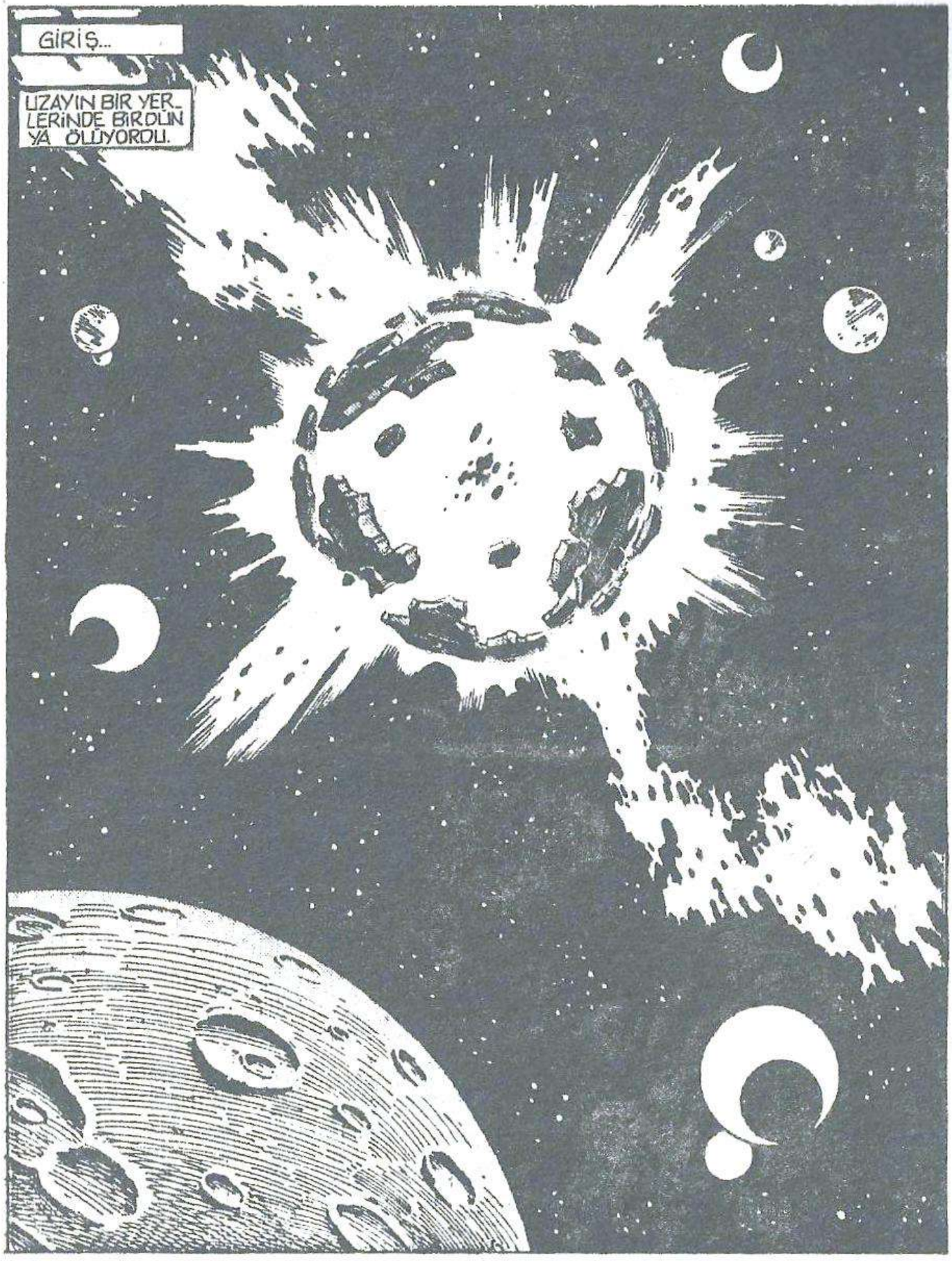

Developed by the Marvel Comics Group, a division of Cadence Industries Corparation, used with permission Copyright 1988 All rights reserved. Bu dizinin, Türkiye'de ve Türkçe konuşulan ülkelerde kitap ve dergi olarak yayın hakkı Alfa Yayıncılık ve Pazarlama Ltd. Şti.ne verilmiştir.

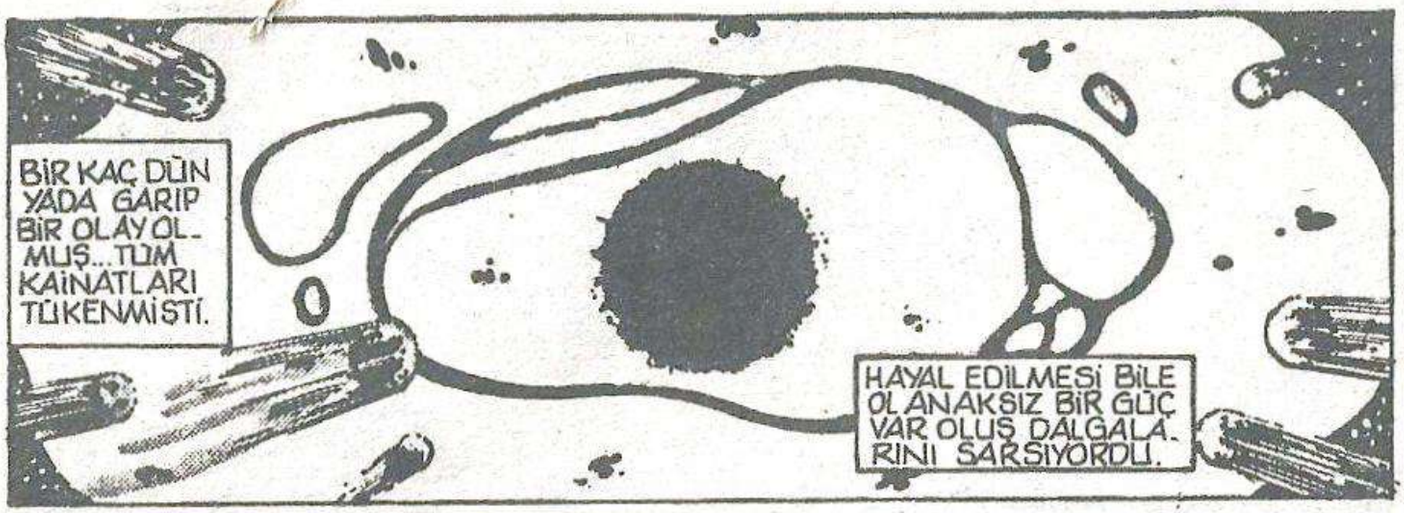
BİR KAÇ DÜN YADA GARIP BİR OLAY OLMUŞ... TÜM KAİNATLARI TÜKENMİŞTİ.
HAYAL EDİLMESİ BİLE OLANAKSIZ BİR GÜÇ VAR OLUŞ DALGALARINI SARSIYORDU.

BU GÜÇ ÖYLESİNE BÜYÜKTÜKİ YAŞLI TANRILARI...

...UYANDIRDI !
HANGİ BÜYÜK GÜÇ BİZİ ÖLÜM UYKUSUNDAN UYANDIRDI ?
HANGİ BÜYÜK GÜÇ TÜM YARATIKLARI BÖYLESİNE TİTRETEBİLİYOR ?
BU YALNIZCA TEK BİR GÜÇ OLABİLİR..KENDİ GÜCÜMÜZ !

ÇOCUĞU-MUZ...HEPİMİZİN VAROLUŞU... HALA ÖLÜMLÜ KIZ SO. LAİSE'NİN İÇİNDE..
GÜÇ İSE ÖLÜMSÜZ OLAN KEDİDE, ANCAK NASIL OLDUYSA OLANAKSIZ OLAN GERÇEKLEŞTİ...
ARTIK KIZ GÜÇSÜZ!
...KIZ İLE HAYVAN BİRLEŞTİ!

BHORAJİ MABEDİNİN YOK EDİLİŞİNİ İZLE...

BATI VADİSİNDEKİ GARNİZONDAKİ ALEVLİ ÖLÜMÜ İZLE...

ARTIK ÇOCUĞUN GÜCÜ VAR...TÜM YARATIKLARI KONTROL GÜCÜ
EĞER GÜÇ KONTROLSÜZ KALIRSA... VAROLAN HER ŞEYİN SONU OLUR...
UZUN SÜREDİR ÖLÜM UYKUSUNDAYIZ..KARIŞMAMIZ OLANAKSIZ!
BU YÜZDEN DE ŞAMPİYONA İHTİYACIMIZ

SİSLERİN İÇİNDEKİ GERÇEK

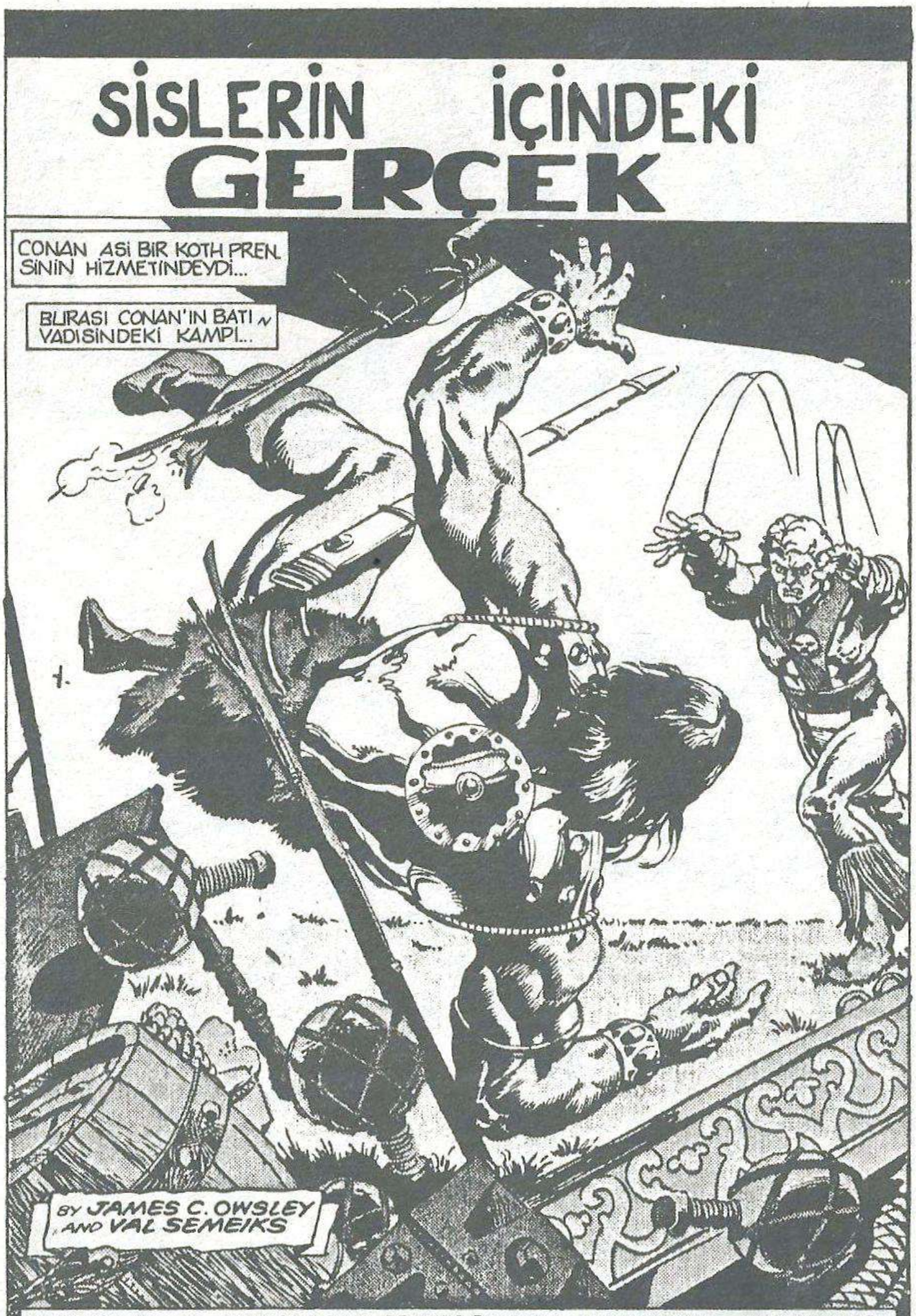

GEOF ISHERWOOD • JANICE CHIANG • GEORGE ROUSSOS • LARRY HAMA • JIM SHOOTER
FINISHES LETTERING COLORING EDITOR EDITOR IN CHIEF

DELİLİK!
NASIL BU KADAR ALÇALA-BİLDİN KALEB? SİLAH ARKADAŞINA VURUYORSUN!
BUNU YAPMAK BENİM DE HOŞUMA GİTMİYOR CONAN./ DOSTUM VE ÖNDERİMSİN...
AMA SOLA İSE DE BENİM KIZIM / YÜREĞİMİN BİR PARÇASI..
ANCAK ÖLÜME BASARAK ONA DOKUNABİLİRSİN

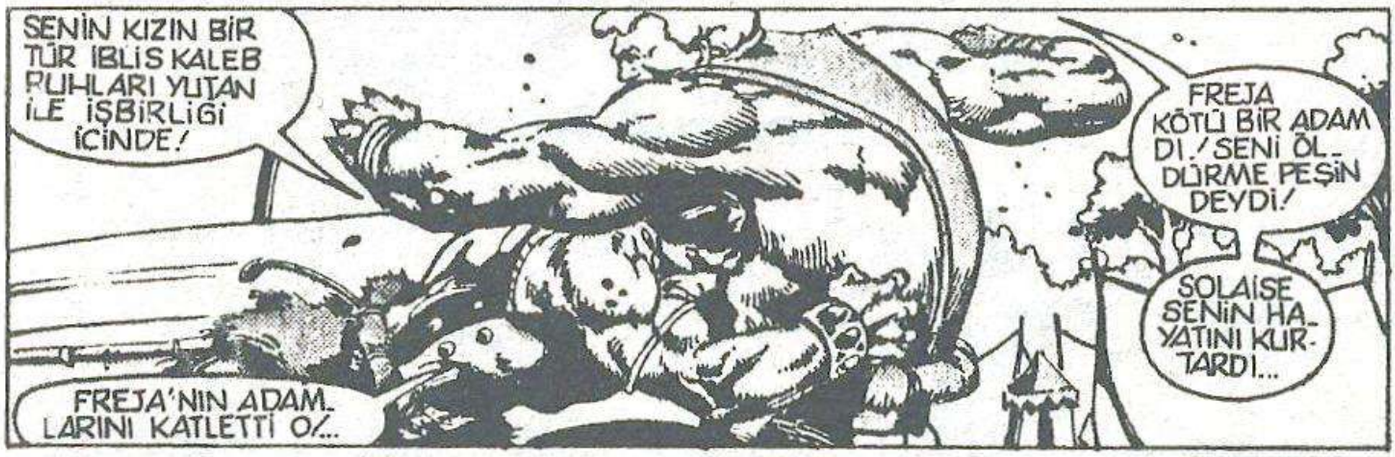
SENİN KIZIN BİR TÜR İBLİS KALEB RUHLARI YUTAN İLE İŞBİRLİĞİ İÇİNDE!
FREJA'NIN ADAMLARINI KATLETTİ O/..
FREJA KÖTÜ BİR ADAMDI./ SENİ ÖLDÜRME PEŞİN DEYDİ!
SOLA İSE SENİN HAYATINI KURTARDI...

KEİV./ DURDUR ŞUNLARI
SEN DURDUR ANNEKA
BEN UFAK OLANINA BEŞ ALTIN KOYUYORUM./

HAYAL KIRIKLIĞINA UĞRATTIĞIMA ÜZGÜNÜM SIMON, AMA KİMSE SENİN PIS PARANI ALMAZ./

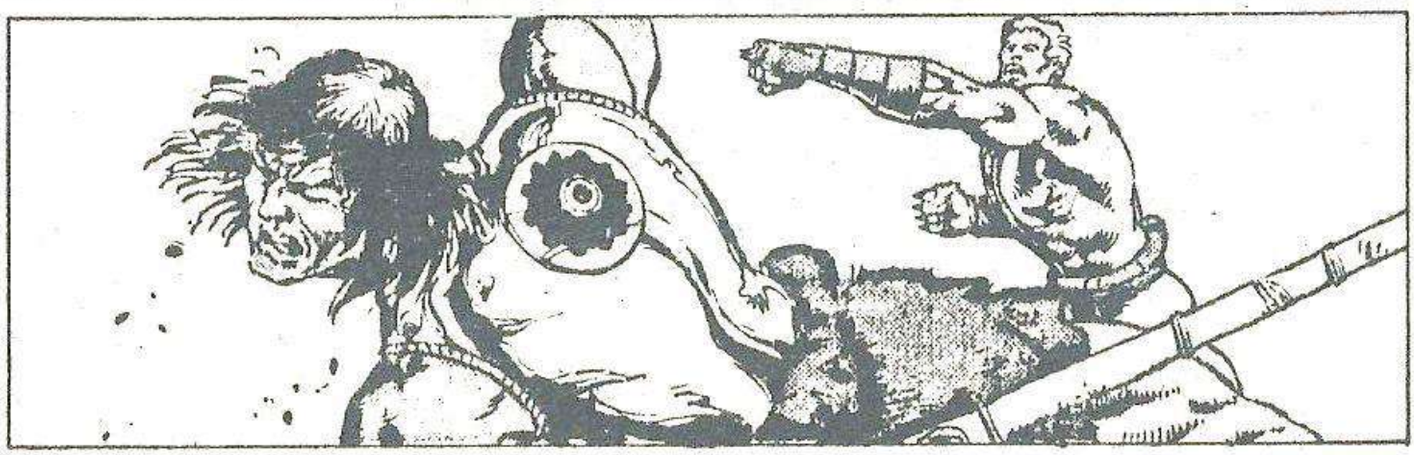

SİZ İKİNİZ..
BU ANLAM. SIZ DÖVÜŞÜ KESİN.!
ŞAHSI ONUR YÜ. ZÜNDEN MÜCA. DELE EDİYORLAR SHAPUR... KARIŞMAK O. NURLARINI KIR MAK OLUR!
KOBE... ON. LARI DURDURMA. MIZ GEREK...

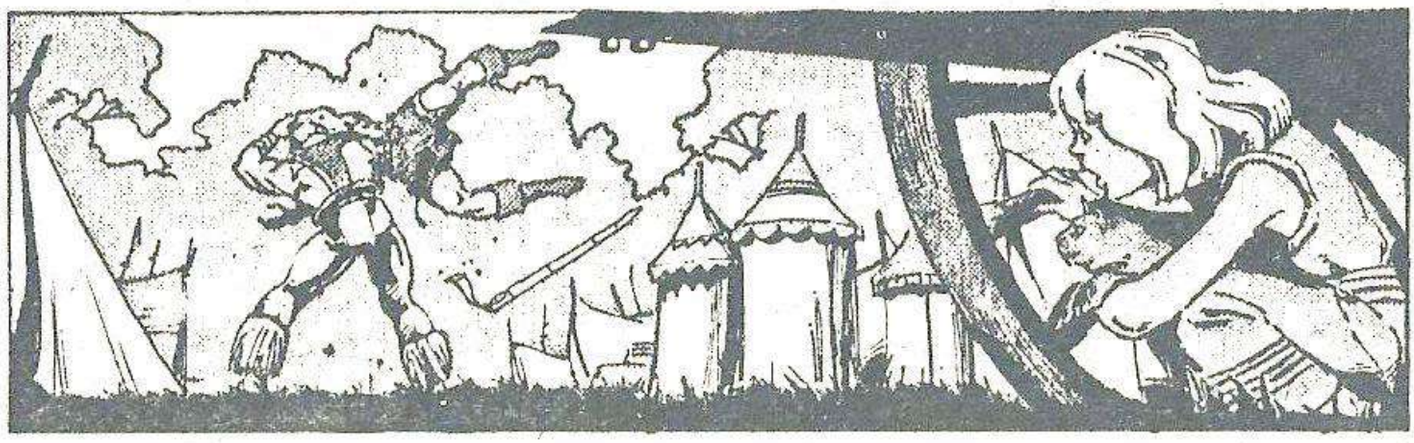

NE EĞLENCELİ... YE-NİLMEZ KALEB EN İYİ DOS-TU İLE DÖVÜŞÜYOR.

...YANİ BENİM CÂN DÜŞMANIM CONAN...

BUNDA AVAN-TAM NE OLABİLİR?

TABİİ..

ONLARI NEH-RE GETİRE-CEĞİM...

KEDİYİ YANIMA ÇA-ĞIRACAĞIM

MMEEOOWWRR-?!

SEDRICK!

MMEEOOWWRR!

GERİ DÖN!

KIZ...

ŞİMDİ ONU KAY-BEDEMEM!

SOLAİSE DUR!

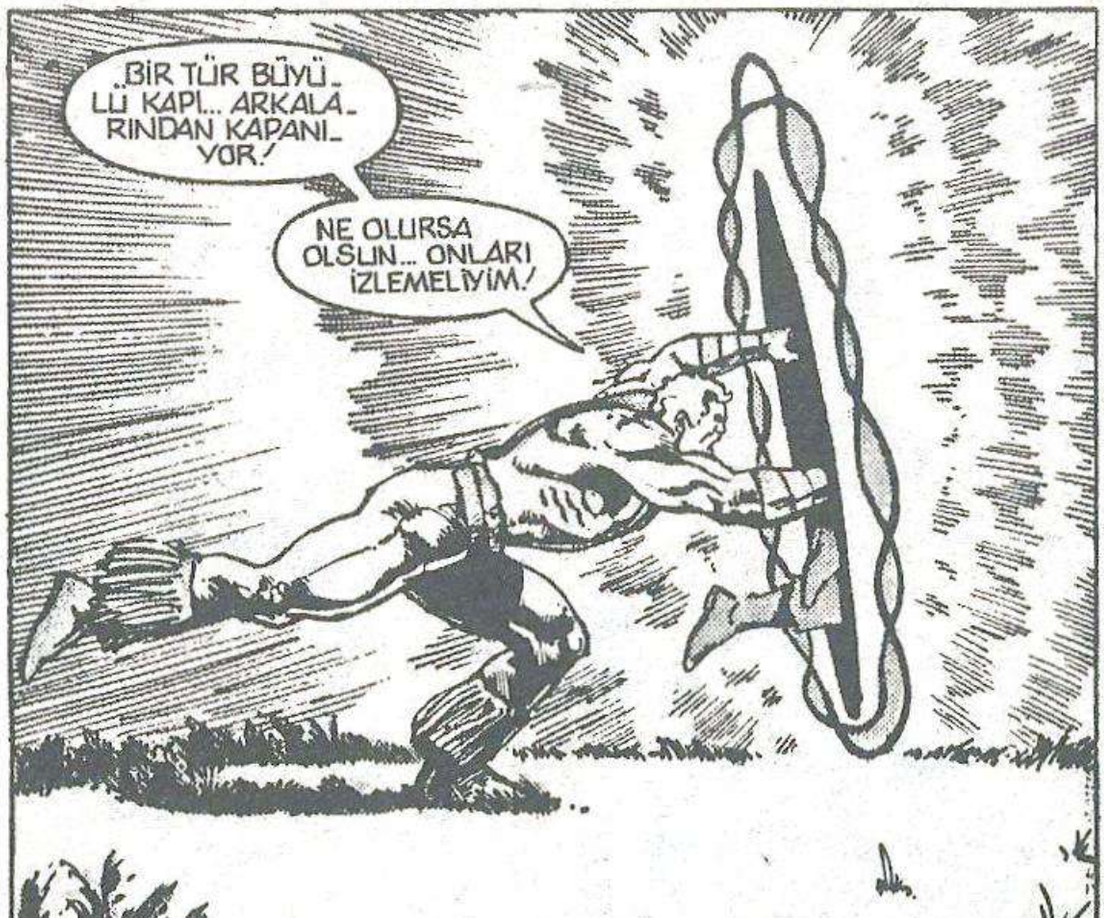
BİR TÜR BÜYÜ-LÜ KAPI... ARKALA-RINDAN KAPANI-YOR!
NE OLURSA OLSUN... ONLARI İZLEMELİYİM!

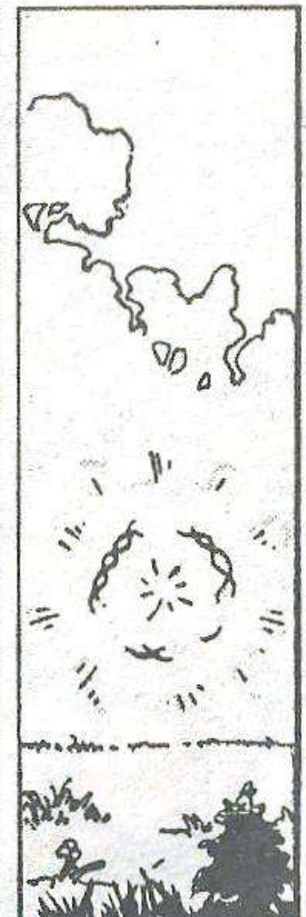

AZ SONRA.

BU YER.

...SONSUZ GERÇEKLER ORMANI!

¡OOPH!¡

KORKUNÇ BİR YER...

BURADA YALNIZCA GERÇEK YASAR...

BAK KİM... MERYALI!

GEÇMİŞE AİT GÖRÜNTÜLER...

BİR PİKT VE BİR ÇOCUK!

HAYVAN ADAMLAR SATONUN KİLERİNİ BOŞALTMIŞLAR. BU KORKUNÇ BÜYÜCÜ THULSA DOOM'UN BAŞININ ALTINDAN ÇIKTI

VE SEN DE ONUN CASUSUYDUN!

H...HAYIR BRULE... Y... YEMİN EDERİM!

DAHA ÖNCE HİÇ BÖYLE BİR PİKT GÖRMEMİŞTİM

ARTIK YALANLARINI DİNLEYEMEM.
BU ALÇAĞIN YAŞAMASINI MI İSTİYORSUNUZ? YAPTIĞI OYUNA RAĞMEN...
ELİNİ İNDİR SAVAŞÇI...

EVET DOSTUM. YABANCI EFENDİNİN İSTEĞİ BU..
KRAL KULL'UN!
MAKSMELLE'NİN GENÇ OĞLU DOOM'UN BÜYÜSÜ İLE ALDATILDI! KULL ÇOCUKLARI ÖLDÜRTMEZ!
KORKMAN GEREKEN BENİM ÖFKEM DEĞİL, SEN ASIL HİZMET ETTİĞİN KARANLIKLAR PRENSİNİN GAZABINDAN KORKMALISIN!
KALK VE GİT SEDRİCK!

"SEDRICK...?"
PÖH!
BUNLAR BİZİ HİÇ İLGİLENDİRMİYOR.

KIZIN DA BURALARDA YOK ZATEN.
ONU BULANA DEK KAVGAMIZI ERTELEMELİYİZ.
SAÇMALIKLARDAN BIKTIM. BENİ İZLE ESKİ DOSTUM... EĞER CESARETİN VARSA

AYNI ANDA CONAN'IN KAMPINDA...

ADAMLARDAN BİRİ TEPELERDE BİR IŞIK KÜMESİ GÖRMÜŞ/CONAN VE KALEB ORADA OLABİLİR...

KENDİNİ SAVAŞA HAZIRLA HİPERBORYALI! BU KADAR ÇOK ŞARAP TULUMLU HAZIRLAMANIN NE YARARI VAR?

SEN SAVAŞA KENDİ YÖNTEMLERİNLE HAZIRLAN. BEN KENDİ YÖNTEMLERİMLE...

ANNEKA...

RED SONYA BU KADAR ÇABUK KALKMAMALISIN! BAHKT'IN SALDIRISINDAN (*) SONRA HALA GÜÇSÜZSÜN.

CONAN BENİM DOSTUMDUR ANNEKA EĞER TEHLİKEDEYSE SİZİNLE GELMEM GEREK.

* GEÇEN SAYI

İYİ KILIÇ KULLANAN BİRİNİN İŞE YARAYACAĞINI İTİRAF ETMELİYİM. BU HIRKANYA KILICI ÖLEN DOSTLARINDAN BİRİNİN

ARTIK BU TÜR ŞEYLER İŞİME YARAMAZ. KILIÇ KULLANMA YETENEĞİMİ BANA ESRARENGİZ BİR TANRIÇA VERMİŞTİ.

BENİ HİÇ BİR ERKEĞİN YENMEMESİ ŞARTIYLA BAĞIŞLAMIŞTI BU YETENEĞİ...

BAHKT BENİ YENDİ/ AŞAĞILADI VE CONAN'I ÖLDÜRME PLANINDA KULLANDI BENİ

BENİ BEN YAPAN HERŞEYİ ALMIŞ OLDU...

SİZİNLE GELECEĞİM. AMA SAVAŞAMAM!

TANRIÇA MI?

EVET. ÖYLE DEDİ.

NEDEN ONA CONAN'IN IOPUZU İLE VURMUYORUZ?

BEYNİNE İNEN İM BİR DARBE ONU KENDİNE GETİREBİLİR.

SOLAISE!!

BOŞUNA YORULU-YORSUN KALEB. KIZIN BÜYÜK BİR KÖTÜLÜĞÜN İÇİNDE.

O, NE YAPTIĞINI GAYET İYİ BİLİYOR!

BURASI NEHİR. BURADAKİ KIRMIZI DALGALARDA ASIL GERÇEĞİ GÖRECEĞİZ.

BELKİ DE SONUNDA BU ÇILDIRTAN MUAMMAYA BAZI ÇÖZÜMLER BULURUM.

ASIL GERÇEK!

CONAN, BEN İLERLEYELİM DERİM.

ARTIK ÇOK GEÇ AESİRLİ..

ASGARDLI KALEB... NAMUT PAPAZI... PAPAZ KARDEŞLERİNİN ARASINDAN UTANÇLA KOVULMUŞTU.

NEHRİN BÜYÜSÜ BAŞLADI BİLE...

...KOLLARINA SARDIĞIN KIZ ÇOCUĞUNU...

KARDEŞLERİNDEN İNTİKAM ALMAK İÇİN YANIP TUTUŞUYORDUN... KORKUNÇ YEDİLER KONSEY'İNE BAŞVURDUN. TILSIMLI BİR MUSKA ARACILIĞIYLA.

O MUSKA Kİ PAPAZ KARDEŞLERİNİN KORUMASI ALTINDAYDI.

AYRINTILAR İÇİN 194. SAY.

NAMUT'UN GÖZÜ.!

ÇOK İYİ AESİRLİ. BU İHANETİN BİR ZAMANLAR SAHİP OLDUĞUN TÜM İMAN KANITLARINI SİLİYOR.
SEN ARTIK YEDİLER KONSEYİYLE BİRLEŞMİŞ OLDUN.

NAMUT'UN GÖZÜNÜN GÜCÜ İLE YEDİLER KONSEYİ ESRARENGİZ KÖTÜYÜ OLUŞTURABİLDİ...
VE BÜYÜK TANRILA-

UYUYAN BEBEĞİN GÜCÜ ONLARIN KÖTÜLÜKLERİNİ TAKVİYE ETTİ..
İHANETİNİN ÖDÜLÜ BİR KESE ALTIN OLDU.

CONAN... BU RADAN GİTME LİYİZ... BEN...
HAYIR KALEB.
HEPSİNİ GÖRMEK İSTİYORUM...

UZUN YILLAR BOYUNCA DÜNYAYA GELİŞİNE YARDIM ETTİĞİN KÖTÜLÜKLE BİRLİKTE OLDUN. BU GERÇEK VEBA GİBİ BEYNİNİ KEMİRİYORDU.
ALTIN KESESİNİN DİBİ YOKTU. DURMADAN DOLUYORDU. HAYATINI REFAH VE BOLLUK İÇİNDE GEÇİRİYORDUN.

BEN... DÜNYANIN EN ZENGİN... ADAMIYDIM...
AMA YİNE DE YAPTIĞIM KÖTÜLÜĞÜN FARKINDAYDIM!
SONUNDA ARTIK BUNUNLA BİRLİKTE YAŞAYAMAYA DAYANAMADIN...
EFENDİLERİNİN ODASINA FIRTINA GİBİ DALDIN...

VE DEĞERLİ TOTEMLERİNİ KIRDIN!

İŞTE ESKİ TANRILARIN UYUYAN ÇOCUĞU BÖYLE UYANDI!
ÖLMÜŞ OLAN ESKİ TANRILAR ÖFKELENMİŞLERDİ

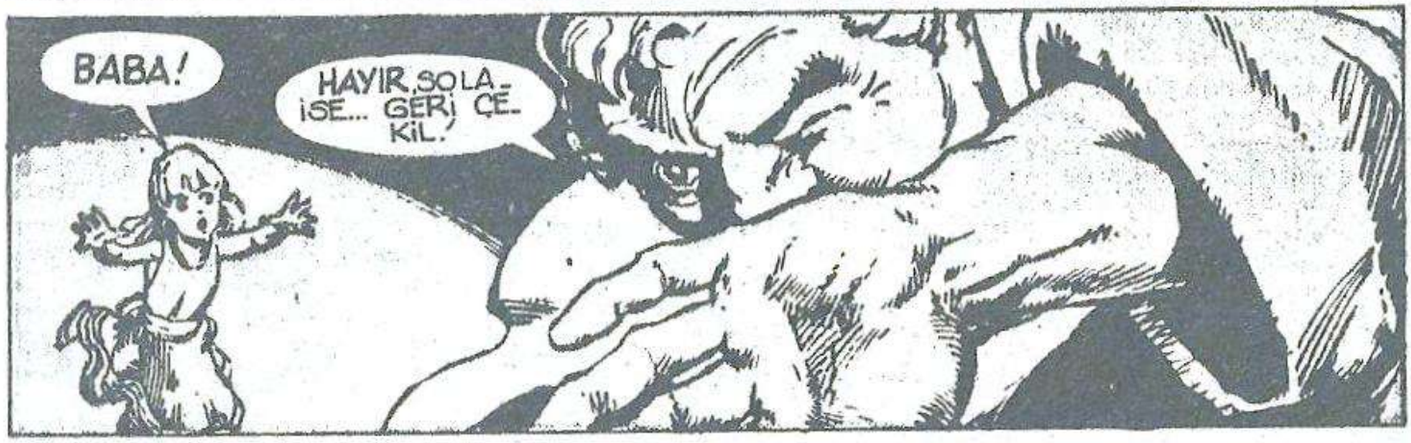
BABA!
HAYIR, SOLA İSE... GERİ ÇEKİL!

ÇOCUK SENİN YÜZÜNDEN RAHATSIZ OLDUĞU İÇİN ESKİ TANRILAR BİZZAT DÜŞÜNÜP...
...KENDİ ÇOCUKLARINI KIZININ İÇİNE YERLEŞTİRDİLER...

OLDUKÇA UYGUN BİR İNTİKAM...

ARTIK ÇOCUK BÜYÜMÜYORDU... DOĞUMUYLA HAKETTİĞİ GÜCÜN EN KÜÇÜK PARÇASINI DAHİ KORUYORDU.

GÜNAHLARINI ÖDEMEN İÇİN KUTSAL ÇOCUĞUN KORUYUCUSU TAYİN EDİLDİN!
ZZKKOWW!!
SONSUZA DEK ZAMANIN DOKUNAMADIĞI KİŞİ OLARAK DOLAŞACAK...
...VE BÜTÜN YENİ GELENLERİ YOK EDECEKTİN!
SENİN ADIN ARTIK SONSUZA DEK

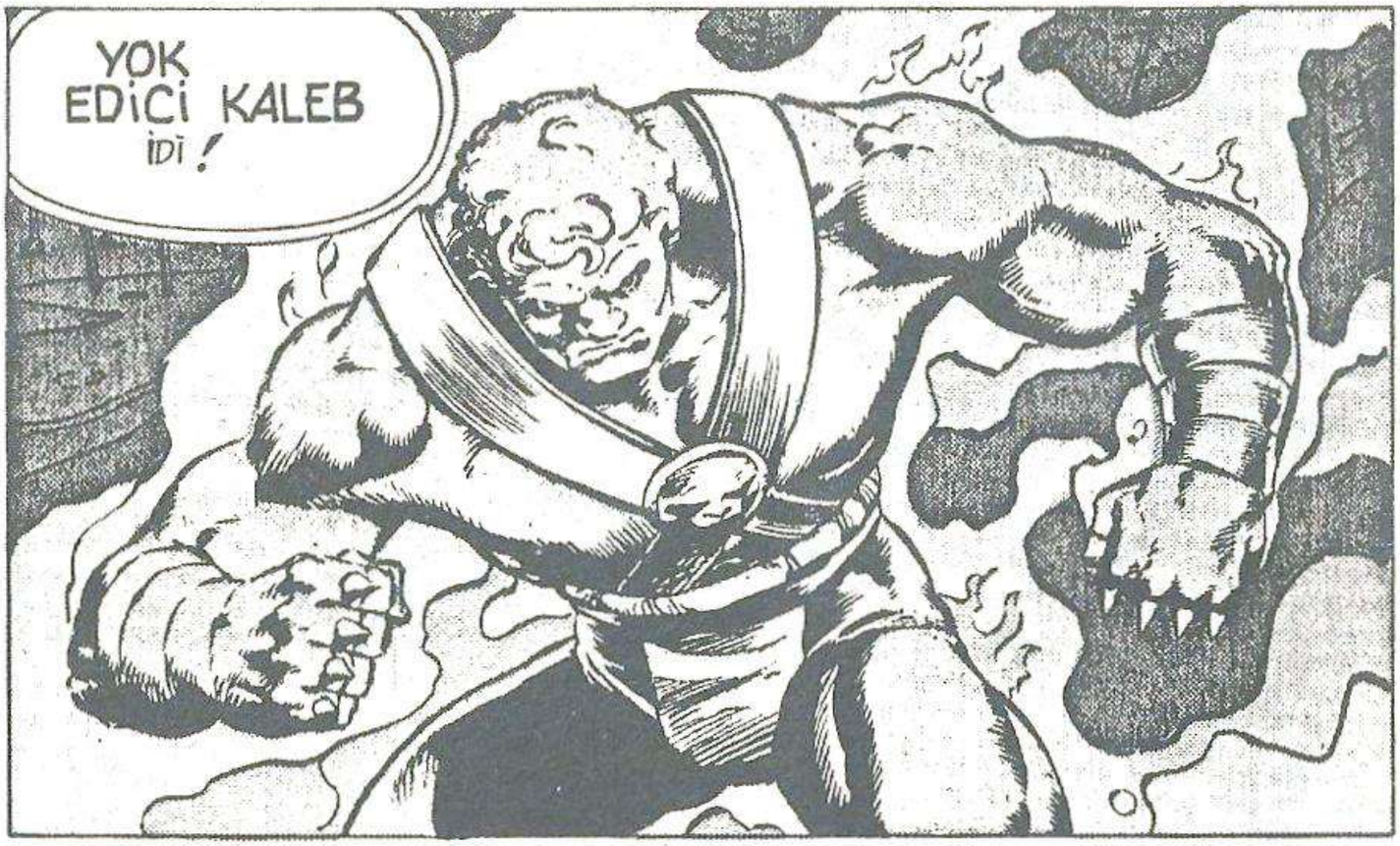
YOK EDİCİ KALEB İDİ!

VE BUNLAR... GERÇEKTE... YÜZYIL ÖNCEYDİ!

RUHLARI YUTAN!

KALEB'İN KIZI KOLLARINDA!

LİSTELİK BU KEZ HAYAL DA DEĞİL!

BU KEZ İBLİSİN KENDİSİYLE YÜZ YÜZEYİM...

BENİ ANIMSAMANA DUYGULANDIM CONAN!

UZUN ZAMANDIR SOLAN GÖLGENİ KOVALAYIP DURUYORDUM

HATTA BHORAJI'DE ADAMIN KALEB'LE BİLE DÖVÜŞTÜM. EMİNİM BUNU SANA RAPOR ETMİŞTİR. *

VARLIĞIMI SENDEN SAKLADIM. ÇÜNKÜ KOLLARIMDAKİ ÇOCUĞUN ARDINDAKİ GERÇEĞİ BİRLEŞTİRMEK İSTİYORDUM...

KIZ BENİM DİR. BUNU ONA ÖĞRETTİM.

VE YAKINDA ESKİ TANRILARIN GÜÇLERİ DE ELİMİN ALTINDA OLACAK.

GEÇEN SAYILAR.

ONU ALAMAYACAKSIN!

RUHLARI YUTANLA BEN KARŞILAŞACAĞIM...

ONU BİR KEZ ÖLDÜRDÜM.. YİNE YAPABİLİRİM

BENİM GÖREVİM BU... YAŞAMIMIN AMACI..

KUTSAL ÇOCUĞUN DÜŞMANLARINI ÖLDÜRÜRÜM

ONU KORURUM SAKLARIM...

SONSUZA DEK BU DÜNYADA KALACAĞIM!

BU GÖREVDE DOSTLUĞA YER YOKTUR...

GERÇEKTEN ÜZGÜNÜM CONAN... AMA MECBURUM

NEE?

ESKİ TAN.... TANRILARIN BÜYÜSÜ...

GİTTİ Mİ?

ÇOCUK ARTIK KENDİ GÜCÜNE KAVUŞUNCA OLDU BU İŞ KALEB.

EĞER KADERİNİ TAMAMLAYACAKSAN KİMMERYALIYI ÖLDÜR

BUNU ERKEK GİBİ YAPMALISIN. BURADA YALNIZCA GERÇEKLER VAROLABİLİR!

BUNU AL PAPAZ... GÖREVİNİ BİTİR...

GENÇLİĞİNİ VE GÜCÜNÜ YENİDEN KAZAN. EĞER YAPMAZSAN SON GÜNLERİNİ HASTA BİR İHTİYAR OLARAK GEÇİRİRSİN

VE GÜCÜN OLMAYINCA ASLABANA KARŞI KOYAMAZSIN...

ÇOCUĞUNU BENDEN KURTARABİLECEK TEK KİŞİ SENSİN. BUNU İKİMİZ DE GÖRDÜK KALEB...

BURADA YALANLAR VAR OLAMAZ. SÖYLEDİĞİM HERŞEY DOĞRUDUR

CONAN'I ÖLDÜR AESİR. TÜM YARADILIŞIN UMUDU SENSİN.

SEN ŞAMPİYONSUN..

ŞAMPİYONUMUZU BULDUK! YAKINDA KARANLIKLARLA TANIŞACAK... VE BİR ZAMANLAR SAHİP OLDUĞU GÜCÜ GÖRECEK...

ONA DÜŞMANIN CÜRETKARLIĞINA KARŞI KOYABİLME ÇARELERİNİ SAĞLAYACAĞIZ...

"ONA ANLAYABİLECEĞİ TÜRDE BİR TOTEM YARATACAĞIZ!"

"VE O TOTEMİ TAŞIYAN HER KİMSE TÜM YARATIKLARIN TEK UMUDU OLACAK"

BU... FIR... FIRTINA NEREDEN GELDİ?

GÖRE... GÖREMİ YORUM!

KRAAKK!

SIMEON!!

TANRIM!

OLDUKÇA ETKİLİ VE CAN YAKICIYDI.

SİMON'A ŞIMŞEK ÇARPTI... AMA O HALA YAŞIYOR!

BU KADAR DA ŞAŞIRMIŞ GÖRÜNMEMELİSİN DOSTUM!

BU... BU ESKİ TANRILARIN ASASI!

... BİRDENBİRE... KILICA DÖNÜŞTÜ!

HEY! SİZLER... YARDIM EDİN!

SEN KİMSİN İHTİYAR? CONAN'A NE OLDU?

BENİM... BEN KALEB!... GENÇLİK BÜYÜSÜ ORTADAN KALKTI ARTIK SHAPUR!

O YÜZDEN BENİ OLDUĞUM GİBİ GÖRÜYORSUN

KORKARIM HEPİNİZİ HAYAL KIRIKLIĞINA UĞRATMIŞ OLDUM!

KORKARIM Kİ HEPİMİZ ÖLMEK ÜZEREYİZ!

HA HA HA HA HA HA HA HA HA HA

KAAA-BLAAAAM!!

ORMAN BİRDENBİRE ALEVLER İÇİNDE KALDI.

VE ALEV KÜMESİNİN ORTASINDA DA...

...KARA BÜYÜ VE KÖTÜLÜK. GÜN SİMGESİ ÇIKTI!

ÇOCUK ONDAYDI!

ARTIK GERÇEK DE ONDAYDI!

YAKINDA GÜÇ DE ON DA OLACAKTI.

BU BÖLÜMÜN SONU...

YERALTI GARDİYANI

Developed by the Marvel Comics Group, a division of Cadence Industries Corporation, used with permission Copyright 1988 All rights reserved. Bu dizinin, Türkiye'de ve Türkçe konuşulan ülkelerde kitap ve dergi olarak yayın hakkı Alfa Yayıncılık ve Pazarlama Ltd. Şti.ne verilmiştir.

DAHA YAVAŞ SERSEMLER!
SAĞIR BİR HIRSIZI ARADIĞIMIZI MI ZANNEDİYORSUNUZ?
BANA KALIRSA BURALARDA BOŞUNA DOLAŞIYORUZ YÜZBAŞI BURGUN!

ÇÜNKÜ KORİNTYA'NIN KUZEYİMİZDEKİ AHMAK NEMEDYA İLE ANLAŞMASI VAR.
İYİ KOMŞULUĞUMUZ YARDIM İSTERSE BİZ DE EVİNİ ARAYABİLİRİZ!
DEMEK Kİ BARBAR OLDUKÇA ÖNEMLİ MUKADDES EMANETLER ÇALMIŞ!

YAKALADIĞIMIZDA HER SIZLAYAN NASIRIM İÇİN KILIÇTAN GEÇİRECEĞİM!
EĞER YAKALARSAK.

HİÇ ŞÜPHESİZ ŞU ANDA SINIRDAN YÜZLERCE METRE UZAKTADIR.

HEY ARİ! BİR ŞEY DUYUYOR MUSUN?
EMİN DEĞİLİM!

MİTRA! ULU MİTRA!
AAIEE

NO

GERİ DÖN KÖPEK... VE GE BERMEYE HA ZIRLAN!

ŞAŞIRDIN MI BARBAR? KÜÇÜK HEYE LANINDAN BİR TEK ADAM KURTULDU!
BELKİ ADAMLARIM KORİNT YA'DA ÇOK KİŞİNİN GIRTLAĞINI KESMİSTİR...
...AMA GENE DE BU ÖLÜMÜ HAKETMEMİŞLERDİ.
EVET... MİTRA ADINA SENİ TANIDIM KİMMERYALI KÖPEK!

İKİ KIŞ ÖNCE SENİ VENARYUM'DA GÖRMÜŞTÜM.

DOĞDUĞUM YER OLAN GÜNDERLAND'IN EN KUZEY SINIR KALESİ... SINIRLARIMIZI DAHA KUZEYE İTMİŞTİK.
YAYLARINIZIN ŞARKISINI DİNLETİN BANA ASKERLERİM!
ŞU KİMMERYALI KÖPEKLERE BURASININ KİMİN TOPRAĞI OLDU. ÜÇÜNÜ ÖĞRETELİM.

AMA O GÜN BİZ DERSİMİZİ ALDIK... BİR ÇOĞUMUZ DA DERS ALAMAYACAK HALE GELDİ.

ÇOK GENÇ OLMANA RAĞMEN EN VAHŞİSİ, EN PERVASIZI SENDİN.

DOĞRUSU SANA ULAŞABİLMEK İÇİN ÖLMÜŞ ADAMLARIMIN ARASINDAN YOL AÇMAYA ÇALIŞTIM. YETİŞEBİLSEYDİM KILIÇLARIMIZ ÇATIŞACAKTI...
AMA VENARYUM DÜŞTÜ VE BEN AKİLONYA ORDUSUNDAN AYRILDIM.

BURALARA KADAR SÜRÜKLENDİM!
BİZİ KADER KARŞILAŞTIRDI! NE DERSİN BARBAR?
CEVAP YOK MU? O ZAMAN HAZIR OL KÖPEK!

SENDEN ÇIKACAK SÖZLERİ BİLE İKİYE BÖLECEĞİM!

KONUŞ ALÇAK! GÖLGELERLE SAVAŞMAKTAN HOŞLANMAM!

KONUŞ!

KONUŞ
PEKİ GÜNDERLİ... SANA ŞARKI BİLE SÖYLERİM...

KISA... TATLI BİR ŞARKI... KILICIMA YAZILI!

AMA BUNU ANCAK SENİN HAYALETİN DİYECEK!

BARBAR MOLA VERMEDEN DUR DURAK BİLMEDEN GÜN BATIMINA KADAR DOĞUYA DOĞRU YÜRÜDÜ.

GÖLGELER BELİRİRKEN BİR ŞEHİR GÖRDÜ.

HEEEY... KİMSE YOK MU?

GÖRÜNÜŞE BAKILIRSA KİMSE YOK... AMA OLABİLİR DE... ÇOK SUSADIM.

İÇERİ GİRECEĞİM.

AMA YOK... HMM... BU TARAFTAN!

DUVARDA BİR ÇATLAK VAR.

GARİP. BU YERİ HARİTADA GÖRMEDİM.

AMA BELKİ KORİNTYALI HARİTACILAR DA ASKERLER KADAR BAŞARILIDIR.

SÖZLERİ KABADAYICAYDI, AMA CONAN YUKARI DOĞRU TIRMANDIKÇA ENSE KÖKÜNDE BİR SIZLAMA BAŞLAMIŞTI.

BU İSİMSİZ ŞEHİRDE, TAŞLARI BOZULMUŞ YOLLARDA ZAMAN KUM VE ANI HALİNE GELMİŞTİ...

SONUNDA BİRDAHA ASLA SUYU AKMAYACAK MERMER HEYKELLİ BİR ÇEŞMENİN ÖNÜNE GELDİ...

BURADA SU BULABİLECEĞİMİ SANMIYORUM. NE DERSİN ŞEYTAN?

KİMMERYALI CEVAP BEKLEMİYORDU. AMA BİR CEVAP GELDİ...

KESKİN BİR IŞLIK YIKIK KOLONLARIN ARASINDAN YÜKSELDİ.

GÖRDÜĞÜ KARŞISINDA BİRDEN KANININ DONDUĞUNU HİSSETTİ.

CROM!

EJDERHA... İNSAN YAPISI YOLLARA AYAK BASTIĞINDAN BERİ GENÇ GEZGİN BU KELİMEYİ SIK SIK DUYMUŞTU... AMA GENE DE ONA SANKI EFSANEYMİŞ GİBİ GELİYORDU.

AMA KARŞISINDAKI OTUZ METRE BOYUNDA VE HER PENÇESİ İNSANI BİR ANDA SİMİTARA GÖNDEREBİLİRDİ...

UZUN BİR AN İÇİN CONAN GÖRDÜĞÜNÜ SUSUZLUKTAN BELİREN BİR SERAP SANDI...

AMA ASIRLIK BİR ÇEŞME AYAKLARI ALTINDA YIKILINCA...

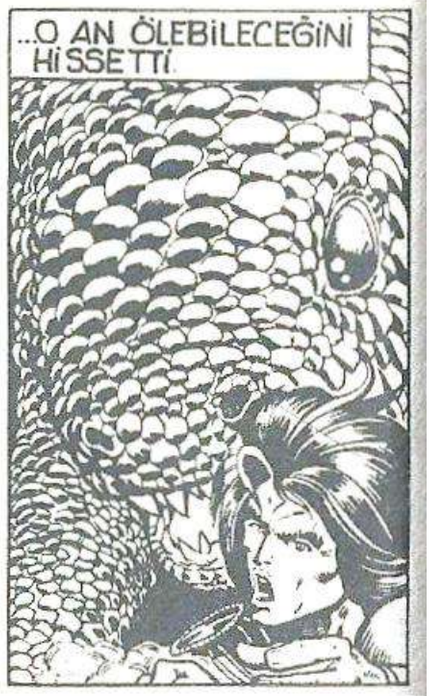
...O AN ÖLEBİLECEĞİNİ HİSSETTİ.

EMİNİM KILICIM SENİN KABUKLU DERİNİ PARÇALAMAYA KAFİ GELMEYECEK!
AMA BU KUMLUK VE TAŞLIK YERDE...

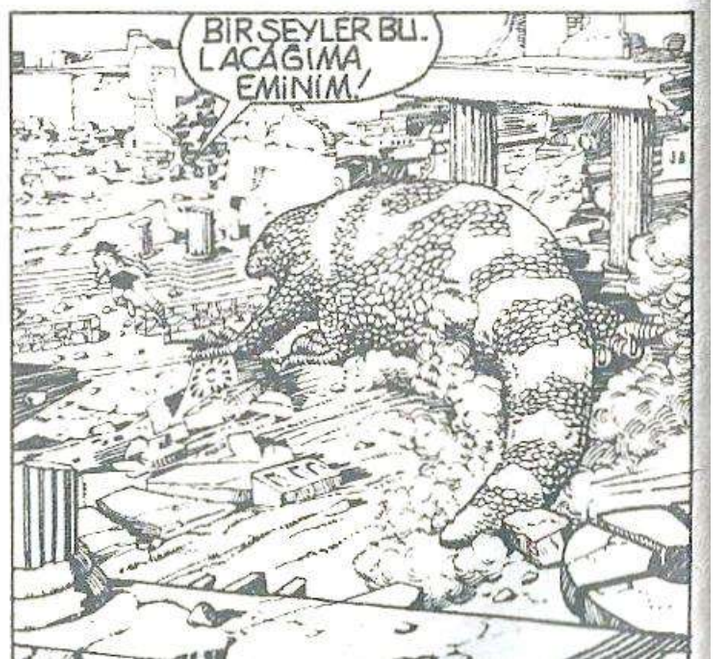
BİR ŞEYLER BULACAĞIMA EMİNİM!

AMA ACELEYLE ARAMAK ZORDU.
KISA ZAMANDA BOŞA OLDUĞUNU FARKETTİ.
ÖLÜMDEN KAÇARKEN...
...AZ KALSIN...
...ELİNE DÜŞÜYORDU!

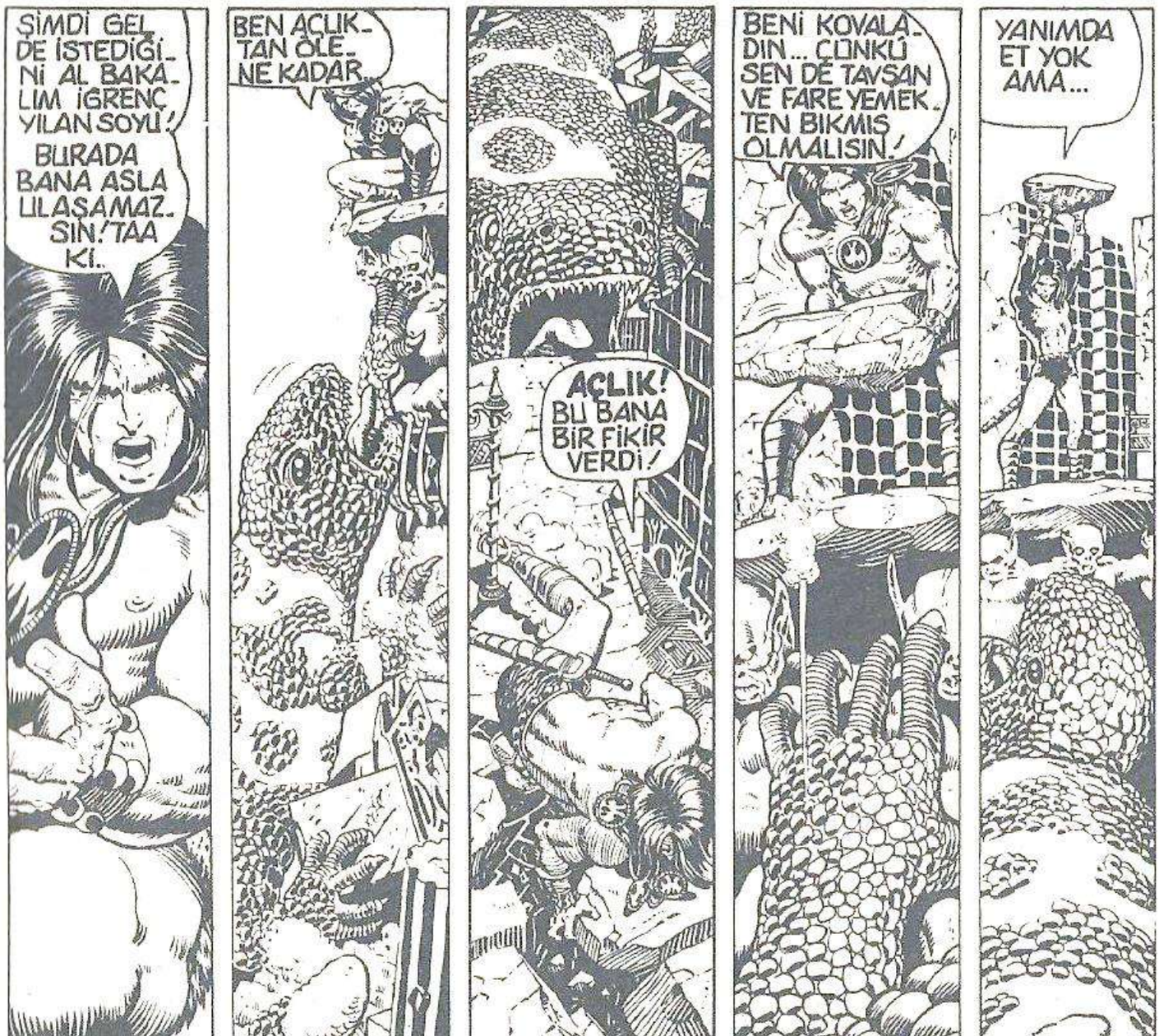
ŞİMDİ GEL DE İSTEDİĞİNİ AL BAKALIM İĞRENÇ YILAN SOYU! BURADA BANA ASLA ULAŞAMAZSIN! TAA KI..
BEN AÇLIKTAN ÖLENE KADAR..
AÇLIK! BU BANA BİR FİKİR VERDİ!
BENİ KOVALADIN... ÇÜNKÜ SEN DE TAVŞAN VE FARE YEMEKTEN BIKMIŞ OLMALISIN!
YANIMDA ET YOK AMA...

BURADA ÇİĞNE-YEBİLECEĞİN BAŞKA BİR LOKMA VAR!

HAH! TADINI PEK BEĞENMEDİN HA?

GÜZEL... BELKİ KILIÇIM...

DAHA ÇOK HOŞUNA GİDER!
DEV SÜRÜNGENİN BEYAZ KARNI SOLUĞU TIKANDIĞI İÇİN SARSILIYORDU.

AZ SONRA KIZIL GÜNEŞİN ALTINDA KANI AKMAYA BAŞLAYINCA SON BİR KEZ DAHA TİTREYİP KALDI.

SİYAH YELELİ BARBAR HAYVANIN NİÇİN, NEDEN ÖLDÜĞÜNÜN ÜZERİNDE FAZLA DURMADI. ÇEVARDA BAŞKA SÜRÜNGEN OLMADIĞINI ANLAYINCA DOLAŞMAYA BAŞLADI...

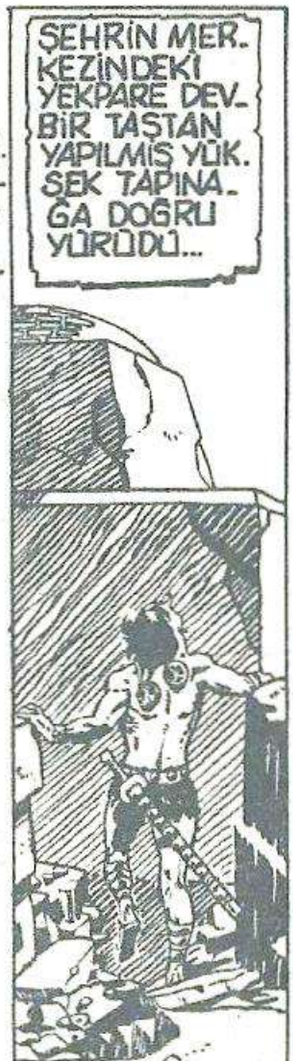
ŞEHRİN MERKEZİNDEKİ YEKPARE DEV BİR TAŞTAN YAPILMIŞ YÜKSEK TAPINAĞA DOĞRU YÜRÜDÜ...

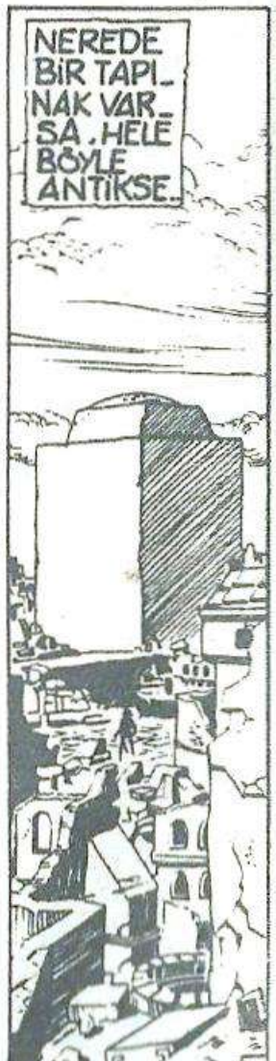
NEREDE BİR TAPINAK VARSA, HELE BÖYLE ANTİKSE.

ORADA YAĞMALANACAK BİRŞEYLER OLABİLİRDİ.
KİLİTLİ BİLE DEĞİL.
BU ŞEHRİ KİMLER TERKETMİŞSE ACELELERİ VARMIŞ!

SENİN HAYATTAN AYRILACAĞIN KADAR ACELELERİ YOKTU BARBAR!
SEN!
SENİ ÖLDÜRMEK İÇİN ÇABALAMAKTAN YORULDUM GÜNDERLİ!

O ZAMAN ZIRHI MI DEĞİL KAFAMI PARÇALAMALISIN!
EVET? SENİ ÖLDÜRMEMEM İÇİN BANA BİR TEKNEDEN GÖSTEREBİLİR MİSİN?
BELKİ!

BU KAPININ GÖRÜNÜŞÜNE BAKILIRSA İÇİNDE İKİ KİŞİNİN BİLE TAŞIYAMAYACAĞI KADAR MÜCEVHER OLABİLİR!
BU ÖLDÜRMEK İÇİN DAHA İYİ BİR NEDEN! SENİN PAYIN DA BANA KALIR!

DOĞRU!
AMA DIŞARDA YATAN YARATIK GİBİ BİR BEKÇİ DAHA VARSA ARKANI DA BİRİ DAHA OLMALI!
YOKSA EJDERHAYI GÖRMEDİN Mİ?

GÖ... GÖRDÜM HAKLISIN!
KILICINI ÇEK, AMA ÖNDEN GİDECEKSİN! KILICIMIN İÇİME GİRMESİNİ İSTEMEM!

YEMİN EDERİM SENİ ARKANDAN VURMAYACAĞIM.
ŞİMDİ GEL... AYLARDIR HİÇ BU KADAR KONUŞMAMIŞTIM!

ARKAMIZDAKİ KAPI AÇIK OLDUĞU HALDE İÇERİSİ ZİFİRİ KARANLIK!
NE ÇEŞİT BİR BÜYÜ BU?

CROM AŞKINA!
IŞIK!

ÖNÜMÜZDE BAŞKA BİR KAPI DAHA VAR!
SONUNDA IŞIĞIN NEREDEN GELDİĞİNİ BULDUM...
ARKASINDA NELER VAR BİLMEK İSTERDİM.
BU ŞEHİR TÜYLERİMİ ÜRPERTİYOR!

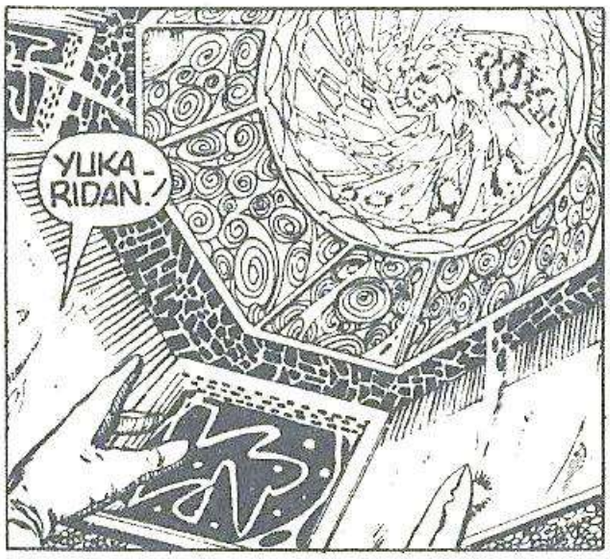
YUKARIDAN!

BÖYLE BİR YERE DAHA ÖNCE HİÇ RASTLAMAMIŞTIM!
İÇERDE İSTER ALTIN OLSUN İSTER SU, BEN ARGOS'A DÖNECEĞİM!
O ZAMAN BEN SENİ DURDURMAYI DENEYEBİLİRİM.
SONRA KAVGA ETMEYE ZAMANIMIZ OLACAK!

EVET, ŞİMDİ İÇ KAPIYI..

KIRILMIŞ!

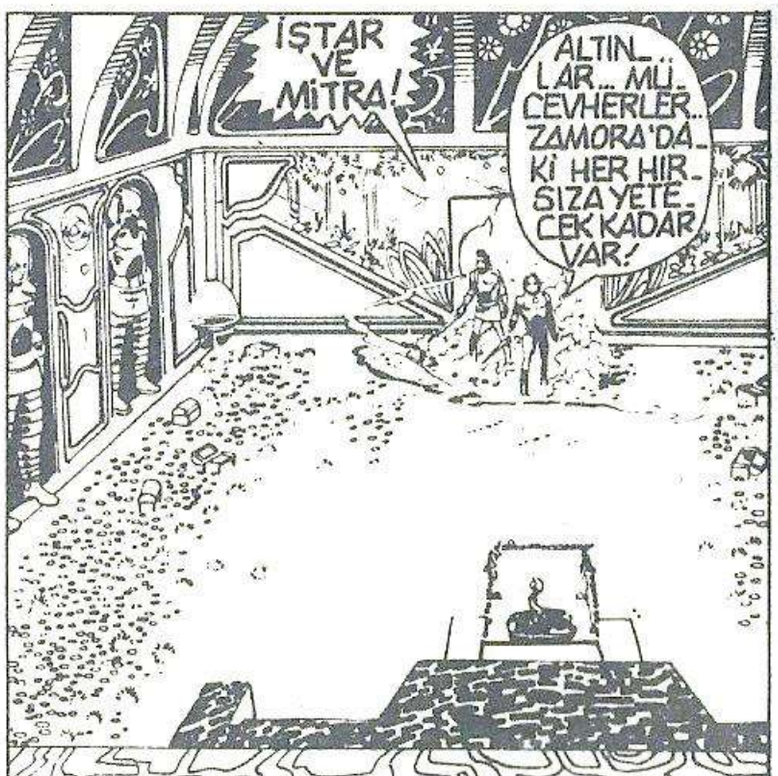
İŞTAR VE MİTRA!
ALTINLAR... MÜCEVHERLER... ZAMORA'DAKİ HER HIRSIZA YETECEK KADAR VAR!

O ZAMAN BURASI LANJAU'NUN HAZİNE DELHİZİ!
EFSANEYE GÖRE LANJAU ANTİK ŞEHİRLERİN İÇİNDE EN ZENGİNİYMİŞ... TANRILAR KISKANÇLIKLA ŞEHİRLİLERİ ÇILDIRTMIŞLAR
TÜM BU HAZİNE... BEKÇİSİ YOK, SADECE ALTI TANE STİGYALI MUMYA...
YILLARCA BURAYI KORUYAN EJDERHAYI UNUTUYORSUN!
ALTIN, KIYMETLİ TAŞLAR...
VE BU YEŞİM TAŞINDAN YILAN!

TANRILAR ADINA! BEN SADECE BU YILANI ALIP GERİSİNİ SANA BIRAKMAYI DÜŞÜNÜYORUM.
O KADAR ACELECİ OLMA... O YILANI KENDİME SAKLAMAYI DÜŞÜNÜYORUM!
O ZAMAN NE OLACAK? KILIÇ MI?
GERİ KALANLARIN HEPSİ SENİN OLSUN. BU BÖLÜNEMEZ!

DUR BİR DAKİKA... KILIÇ VEYA...
ZAR!

YÜKSEK ATAN YILANI ALIR. KAYBEDEN İSE TAŞIYABİLECEĞİ KADAR MÜCEVHER ALIR...
BENİMKİ YİRMİ

BU DA YİRMİ İKİ! BANA ÖĞRETTİĞİN OYUNU SEVDİM GÜNDERLİ!
KORKARIM ÖYLE
BU DURUMDA GERİ KALANLAR SENİN!

ACELE ET... KORKARIM BU YILANIN KİNDEN BAŞKA GÖZLER VAR ÜZERİMİZDE...

BU MÜCEVHERLER EN YAKIN LIMANA VARMAMI SAĞLAR!
BİR KIZ VAR!
SEN NE YAPACAKSIN?

KENDİSİNİN DE ÇOK ALTINI VAR. AMA BELKİ ŞİMDİ BENİM GİBİ BİR GEZGİNE BAŞKA GÖZLE BAKABİLİR!
TABİİ EĞER KORİNTYALILAR BENİ BİR TABUR ASKERİN YOK OLMASINDAN MESUL TUTMAZSA!
ZENGİN YALNIZLAR, FAKİR YÜZBAŞILARDAN FAZLA YAŞAR!
BELKİ BU ZENGİNLİK BANA GÜVENLİK SAĞLAR!

YANILIYORSUNUZ ZAVALLILAR! HER İKİNİZE DE IZDIRAPLI BİR ÖLÜM SAĞLAYACAK!
KİM O?

CROM!
KUTSAL MİTRA
12

EVET SERSERİLER! ÖNCE KUTSAL YILANI RAHATSIZ ETTİNİZ... SONRA TANRILARINIZA YAKARIYORSUNUZ...

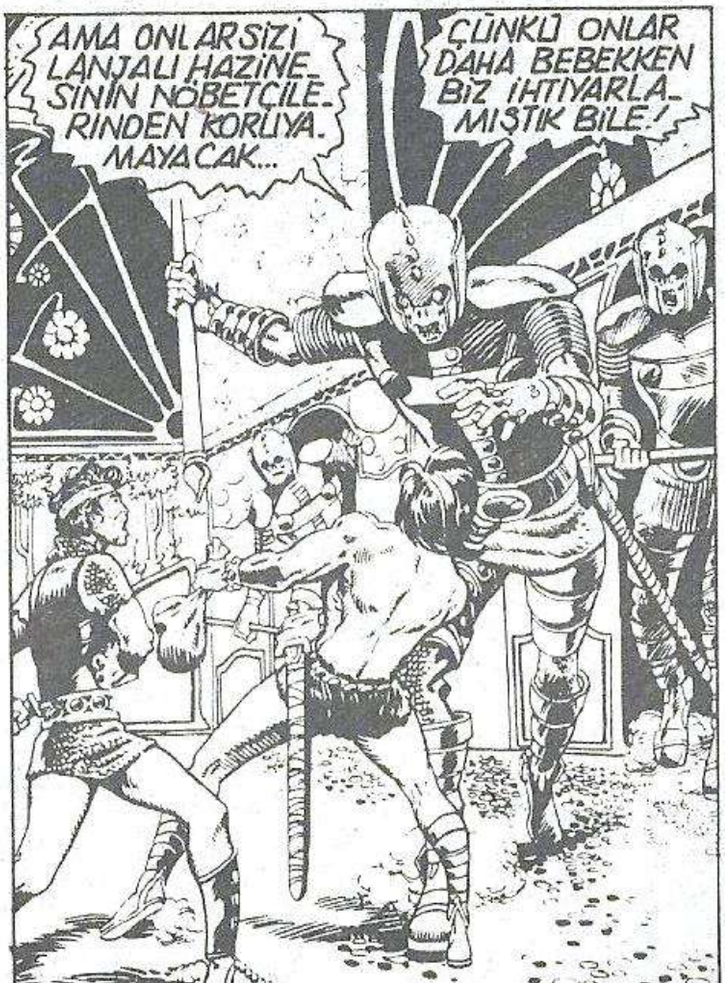
AMA ONLAR SİZİ LANJALI HAZİNESİNİN NÖBETÇİLERİNDEN KORUYAMAYACAK...
ÇÜNKÜ ONLAR DAHA BEBEKKEN BİZ İHTİYARLAMIŞTIK BİLE!

VE ONLAR ÖLÜP DE UNUTULDUKLARINDA BİZ YİNE DERİN UYKUYA DALACAĞIZ...

GENÇ CONAN YAPABİLSE BAĞIRACAKTI YA DA İŞE YARASA KAÇACAKTI AMA...
YAPAMADI. VE SERT, ANİ ÇIKIŞTA BULUNDU.

AMA SONUÇ GENE DE NAFİLEYDİ.
YOLUMDAN ÇEKİL
SİZ ÖLÜMLÜLER HALA KADERİNİZİ KILICA MI BAĞLIYORSUNUZ?

ÇILGIN! BİZİ BURAYA HOŞLARINA GİDEN ŞEYLERİ BEKLEYELİM DİYE TANRILAR GÖNDERDİ!
...VE HİÇ BİR İNSAN BU KAPIDAN GEÇİP SAĞ KALAMAZ... GEBER!

AMA SİZİN DE ZAYIF NOKTANIZ VAR!

GÜNDERLİ. KESİLECEK ETLERİ YOK AMA KIRILACAK KEMİKLERİ VAR...
BELKE MİKLERİNİ YIK, YERE DÜŞSÜNLER!
BENİ DUYUYOR MUSUN GÜNDERLİ?

BU SORULNA CEVAP OLUR MU?
İYİ O ZAMAN!

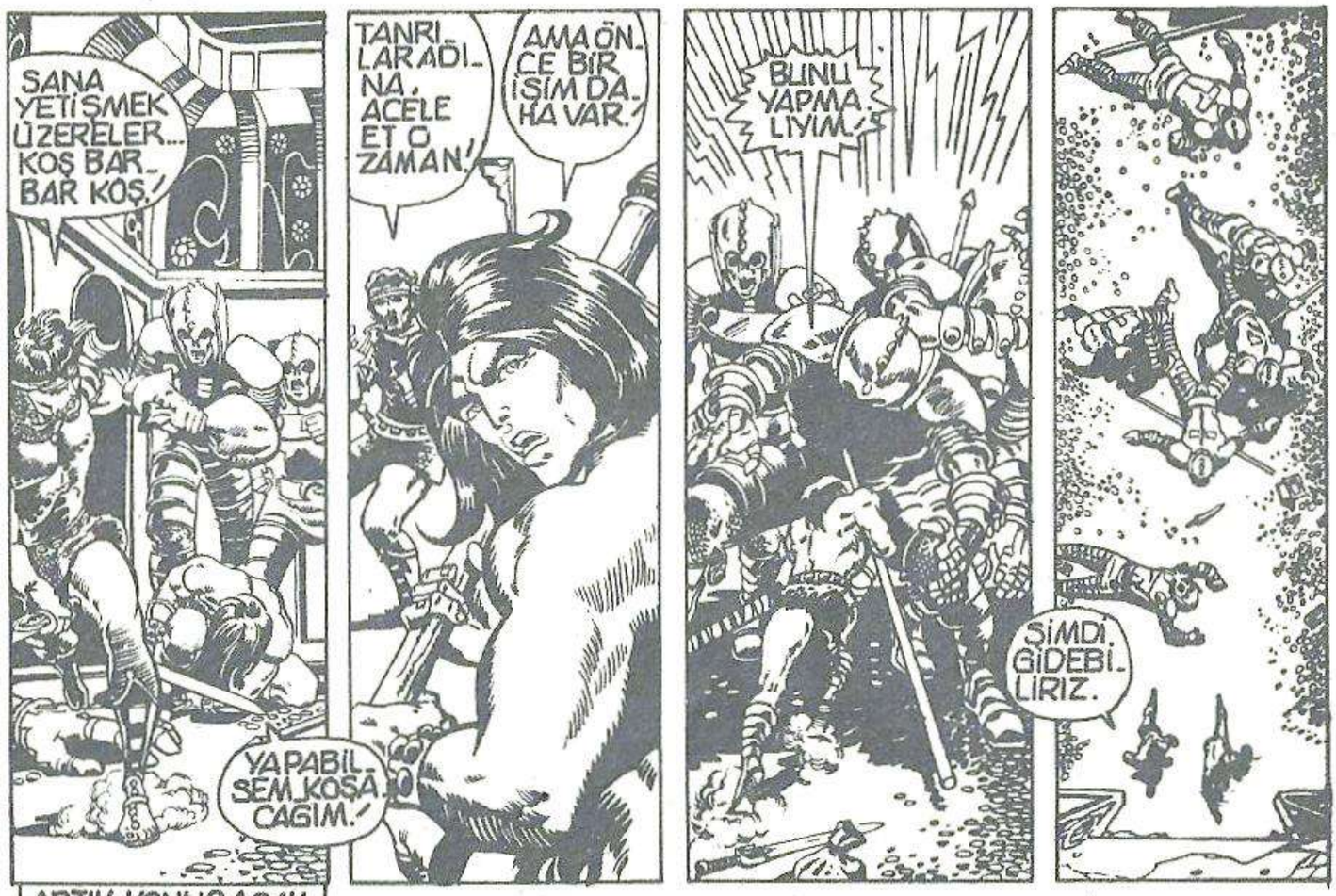
SANA YETİŞMEK ÜZERELER... KOŞ BAR-BAR KOŞ!
YAPABİLSEM KOŞACAĞIM!
TANRILARADINA, ACELE ET O ZAMAN!
AMA ÖNCE BİR İŞİM DAHA VAR!
BUNU YAPMALIYIM!
ŞİMDİ GİDEBİLİRİZ.

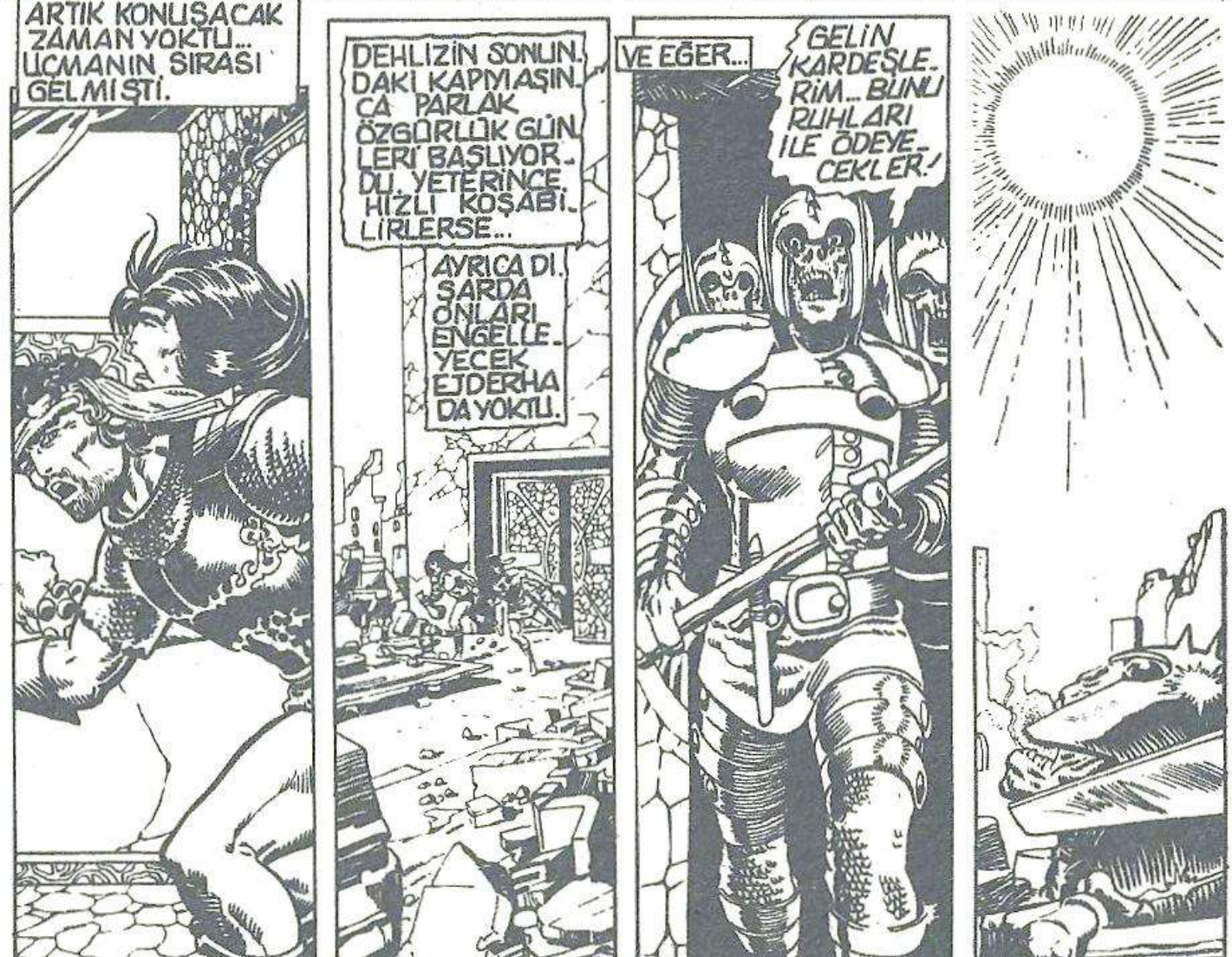
ARTIK KONUŞACAK ZAMAN YOKTU... UÇMANIN SIRASI GELMİŞTİ.
DEHLİZİN SONUNDAKİ KAPIYAŞINCA PARLAK ÖZGÜRLÜK GÜNLERİ BAŞLIYORDU. YETERİNCE HIZLI KOŞABİLİRLERSE...
AYRICA DIŞARDA ONLARI ENGELLEYECEK EJDERHA DA YOKTU.
VE EĞER...
GELİN KARDEŞLERİM... BUNU RUHLARI İLE ÖDEYECEKLER!

ACELE ET! AZ SONRA YETİŞİR-LER!
HAYIR... BAK ŞUNLARA!

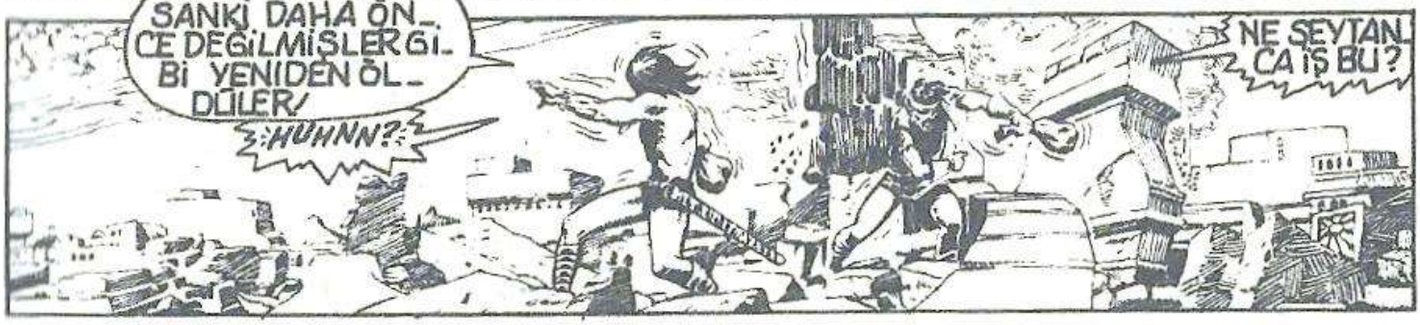
SANKİ DAHA ÖN-CE DEĞİLMİŞLERGİ. Bİ YENİDEN ÖL-DÜLER!
HUHNN?
NE ŞEYTAN-CA İŞ BU?

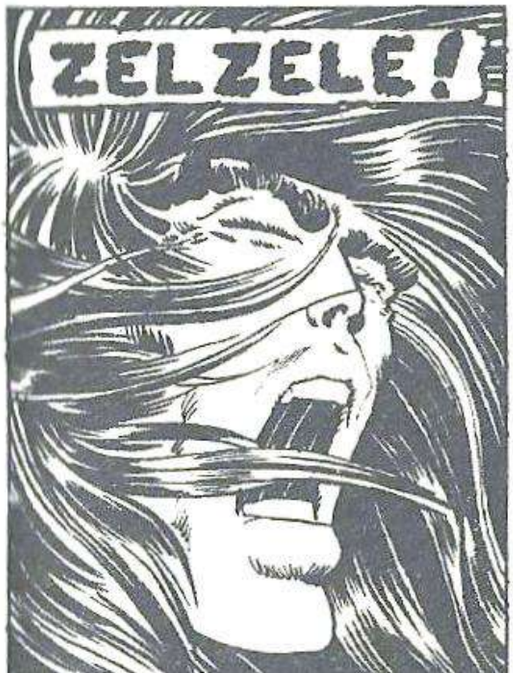
ZELZELE!

KOŞ! DÖKÜLEN TAŞLARA DİKKAT ET!

AKILLICA KONUŞ-TUN! AMA TAM ŞEHRİN ORTA-SINDA YIKILAN DUVARDAN NA-SIL SAKINIRIZ?
HER TARA-FIMIZDAN ALEVLER YÜKSELİYOR!
AMA BU LANETLİLER ŞEH-

İNSANLARIN RUHLARI... BELKİ ONLAR KAÇAMADI!
EVET/ÇIKIŞTAN GERİYE KALANA YAKLAŞTIK!
YETİŞMELİYİZ.

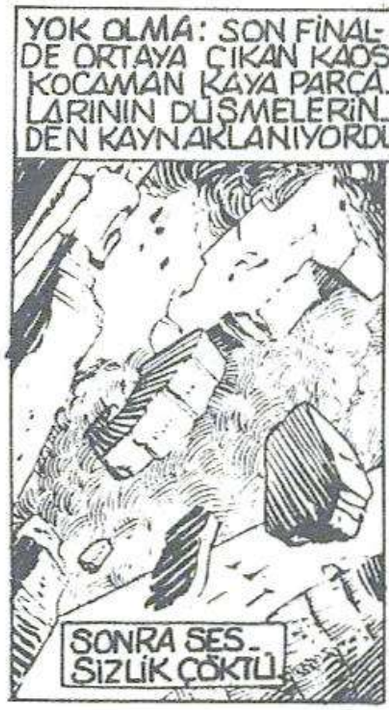
YOK OLMA: SON FİNALDE ORTAYA ÇIKAN KAOS KOCAMAN KAYA PARÇALARININ DÜŞMELERİNDEN KAYNAKLANIYORDU
SONRA SESSİZLİK ÇÖKTÜ.

NİHAYET SESSİZLİĞİN İÇİNDEN...

HAYAT BELİRDİ.

AMA YAŞAYAN SADECE BİR KİŞİYDİ... YALNIZ CONAN... ÖBÜRÜ...
ADAMI İSMİ UNUTULANA KADAR İZLER.

KİMMERYALI GECE KÖYE VARANA KADAR HALA ONU HATIRLIYORDU...

HERŞEYE RAĞMEN BAZI ŞEYLER ONU KIŞKIRTIYORDU...

TAVERNANIN DAİMİ MÜŞTERİLERİ BİRAZ ŞARAPTAN SARHOŞ, HEPSİNİN ORTAKYANI KANUNİ İŞLERDEN HOŞLANMAYIŞLARIYDI. AMA BARBAR İÇERİ GİRDİĞİNDE ONLAR DEĞİL...

DAHA ÇEKİCİ BİR ÇİFT GÖZ FARKETTİ.
CONAN!

JENNA... DEMEK Kİ ALTINLARIMLA KAÇTIĞIN GECE KORİNTYA ÇAĞIRMIŞ SENİ!

ONLAR NEREDE?

HEPSİ BİTTİ CONAN... SON KALANLARLA BU FAREYUVASINI ALDIM!

İŞTAR ADINA YEMİN EDERİM Kİ DOĞRU!

HAH! TANRI ADINA YEMİN EDİYORSUN... DELİRMİŞ OLMALISIN! BÖYLE KAZANAMAZSIN!

AMA ENDİŞELENME. TANIDIK BİRİNE RASTLADIĞIMA MEMNUNUM. ÜSTELİK ÇOK DA ZENGİNİM ARTIK!

OH CONAN! HATAMI AFFETTİĞİN İÇİN ÇOK İYİSİN!

ÇOK MU ALTINIM VAR DEDİN?

ALTIN DEĞİL KADIN! BU TORBA DAHA KIYMETLİ BİR ŞEYLE DOLU!

...TOZ!

CROM ADINA! BUNDA BÜYÜ VAR... MÜCEVHERLERLE DOLUYDU!

NEYSE... ESAS MÜKAFAT İKİNCİ TORBADA!

EĞER BENİ GERÇEKTEN AFFETTİNSE BAKABİLİR MİYİM?

JENNA...

KIPIR... KIPIRDIYOR!

YAKALAYIN!

İŞTE BURADA EFENDİM! ARADIĞIMIZ BARBAR!

NELER OLUYOR?

SEN!... ORADAKİ VAHŞİ... GÖRÜNÜŞÜNE BAKILIRSA NEMEDYA'YA İHANET EDEN KİMMERYALI SENSİN!

SENİ TUTUKLUYORUZ

EVET BARBAR! KILICIN YOK! DÖRDE KARŞI BIRSIN!
YÖNETİCİ Mİ? HANGİ YÖNETİCİ, KÖPEK!
TESLİM OLACAKMISIN? YOKSA YÖNETİCİMİZE CEZASEDİNİ MİGÖTÜRELİM?
NUMALYA VALİSİNİN KUZENİNİ ÖLDÜRMÜŞSÜN!

BENİ O YÜZDEN MİTLU TUKLAYACAKSINIZ? ONU İNSAN BAŞLI YILAN ÖLDÜRDÜ, BEN DEĞİL!
DEMETRİO DİYE BİRİ DE AYNI ŞEYİ SÖYLEDİ AMA YİNE DE NEMEDYALILAR KELLENİ İSTİYORLAR!
OH-- CONAN--!

AH! DEMEK KATİLİN ADINI SEN DE BİLİYORSUN KIZ?
O ZAMAN BELKİ SEN DE...
HEY! BU DÜŞÜRDÜGÜN DE NE?

ŞÜPHESİZ NUMALYA'DAN GANİMETLER

AARRH

CONAN... O TORBADA YEŞİL BİR YILAN VARMIŞ!
BEN TORBAYA KOYDUGUMDA YEŞİM TAŞINDANDI... CANLI DA DEĞİLDİ.. ZEHİRLİ DE!
AMA TÜM BU ESRARI ÇÖZECEĞİM... HERŞEY BİTİNCE!

YÖNETİCİMİZ ÖLDÜ!
GEL KIZ!
GEBERTİN!

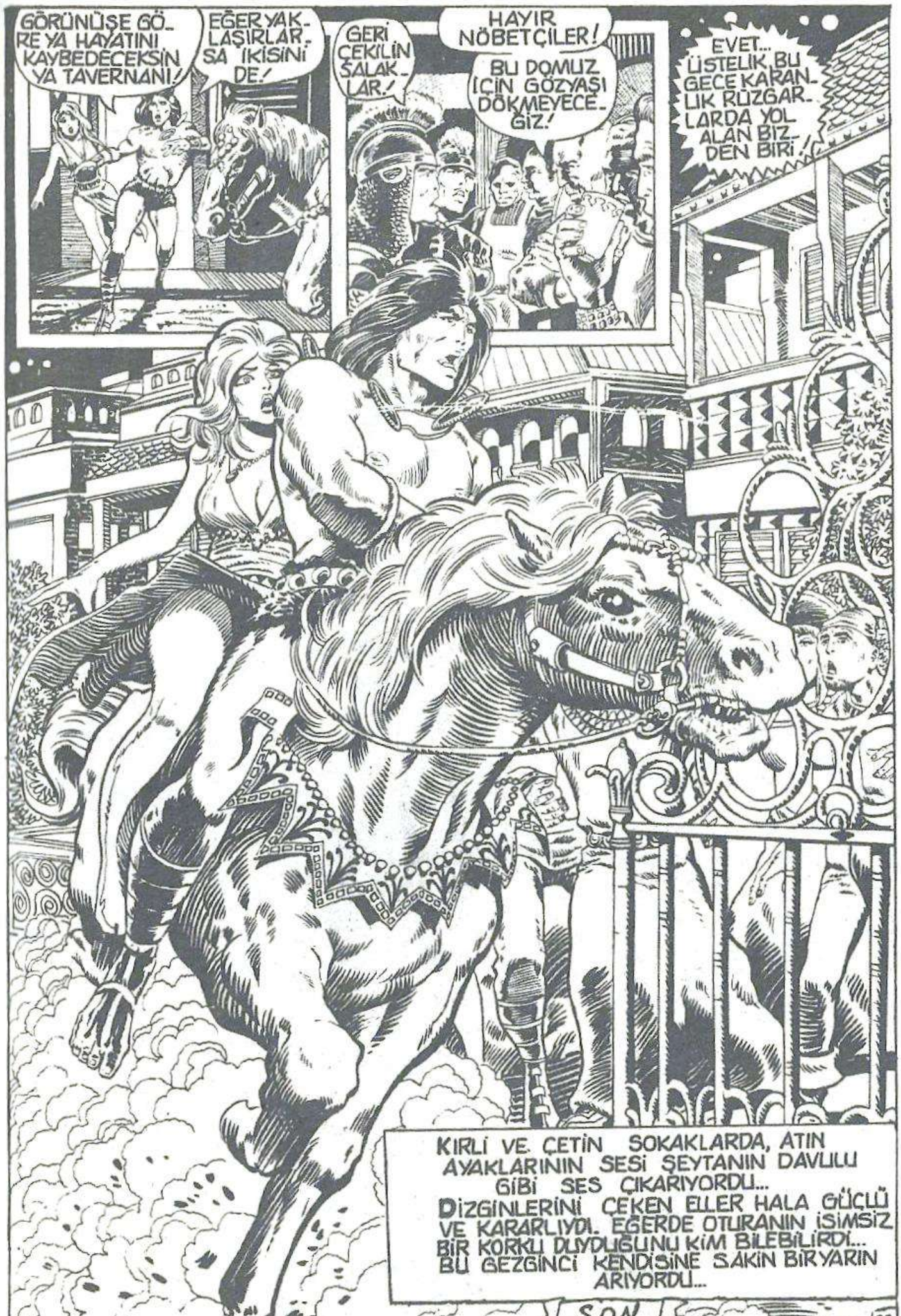
GÖRÜNÜŞE GÖ-RE YA HAYATINI KAYBEDECEKSİN YA TAVERNANI!
EĞER YAK-LAŞIRLAR-SA İKİSİNİ DE!
GERİ ÇEKİLİN ŞALAK-LAR!
HAYIR NÖBETÇİLER!
BU DOMUZ İÇİN GÖZYAŞI DÖKMEYECE-ĞİZ!
EVET... ÜSTELİK BU GECE KARAN-LIK RÜZGAR-LARDA YOL ALAN BİZ-DEN BİRİ!
KIRLI VE ÇETİN SOKAKLARDA, ATIN AYAKLARININ SESİ ŞEYTANIN DAVULU GİBİ SES ÇIKARIYORDU...
DİZGİNLERİNİ ÇEKEN ELLER HALA GÜÇLÜ VE KARARLIYDI. EĞERDE OTURANIN İSİMSİZ BİR KORKU DUYDUĞUNU KİM BİLEBİLİRDİ... BU GEZGİNCİ KENDİSİNE SAKİN BİR YARIN ARIYORDU...

CONAN – ORİJİNAL SAYI : 26

ROY THOMAS, scénariste - J. BUSCEMA, artiste - D. COLET, lettreur - E. CHUA, encreur

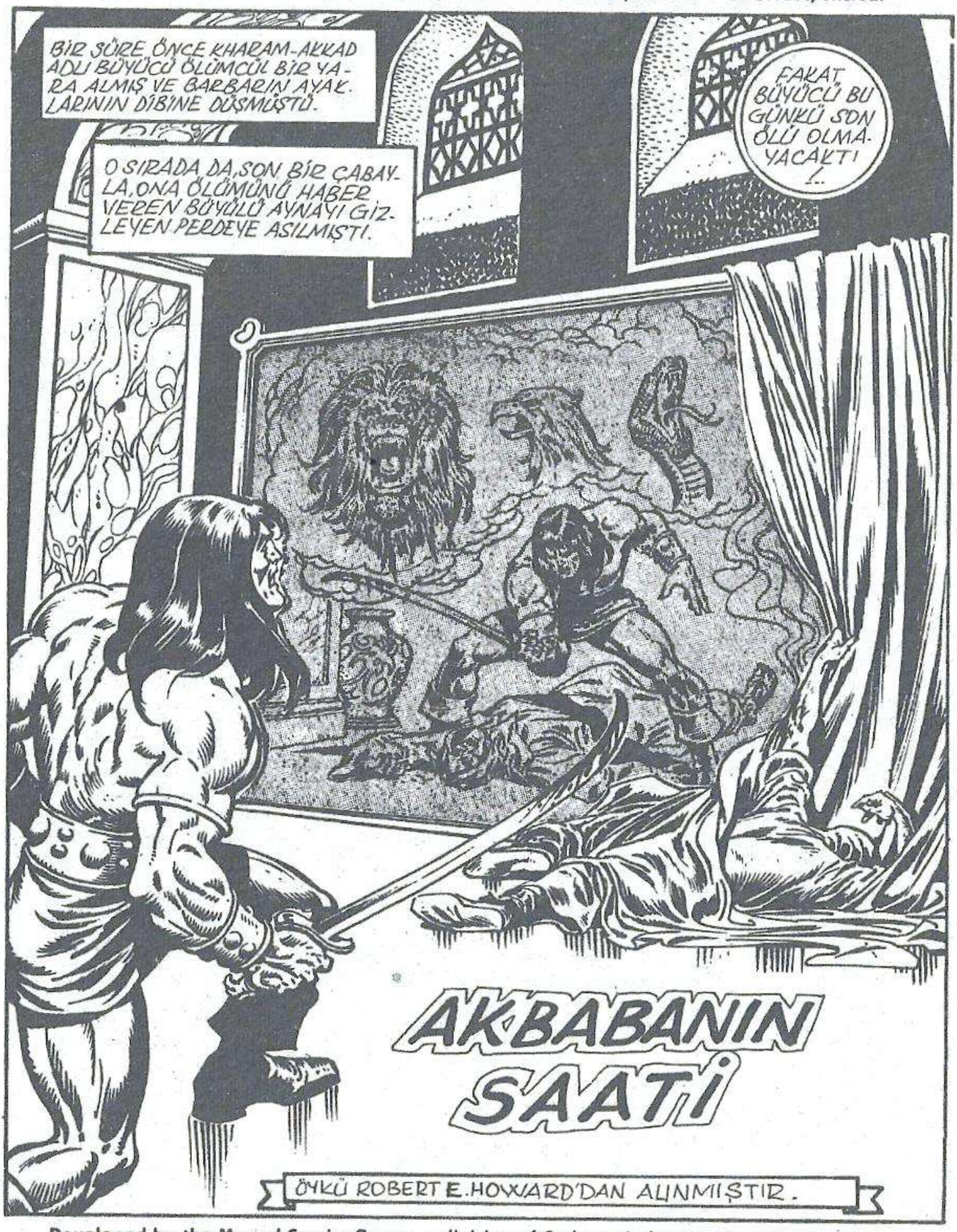

Developed by the Marvel Comics Group, a division of Cadence Industries Corporation, used with permission Copyright 1988 All rights reserved. Bu dizinin, Türkiye'de ve Türkçe konuşulan ülkelerde kitap ve dergi olarak yayın hakkı

GÖRÜNÜŞ: GEÇENİN GÖLGESİ İÇİNDE, TURANLILAR'IN ALTIN VE GÜMÜŞ ZIRHLARININ ÜZERİNDE BEKLENMEDİK IŞIKLAR DANS EDİYORDU. OYSA BU SIRADA YEZDİGERD ORDUSU VE PRENS AGHRAPUR, YÜCE MARKALEY'İN SURLARINI ZORLUYORDU.
YAŞASIN! GERÇEK TARİM BAŞA GEÇTİ!
YAŞASIN TURAN'IN ZAFERİ!..

SÖYLESENE SALİMAR... İĞRENÇ SÜRÜN. ÖLGENLER ÇÖKTÜLER Mİ?
SARAY YANIYOR... KADINLAR, ÖLMÜŞ KOCALARI İÇİN AĞLIYOR!
ÇOK KARANLIK, PRENS! GÖREMİYORUM!
BENİM GÖZLERİM DAHA KESKİN!..
AGRAPUR TOPRAĞINA DÖNEN TARİM'İ BİLE GÖREBİLİYORUM. VE TÜM DOĞUNUN ALTINLARINI!..
TABİİ KILICIMDAKİ KAFALARI DA UNUTMAMAM GEREK, DEĞİL Mİ?
HEY, NE VAR?!
BİR MAHKÛM, EFENDİM. KENT TAPINAĞINDA ÇALIŞIYORDU.
TAMAM!
PAZARLIK YAPMAK İSTER!

K... KENTİN KUZEYİNDE BİR MAĞARA VAR, EFENDİM. DENİZE YAKIN...
...TAPINAĞA ÇIKAR. BENDEN BAŞKA KİMSE BİLMEZ!
BİRAZ DAHA BİLGİM VAR, AMA ARMAĞAN İSTERİM...
EVET,
ARMAĞANIN, ÖLÜM OLACAK!
ZATEN ÖLÜM İŞKENCEDEN DAHA İYİDİR!
ORTALIĞI TEMİZLEYİN!
DENİZ KARTALLARINI KENTİN KUZEYİNE YOLLAYIN!

GÖRÜNÜŞ: EN BÜYÜK KRALLIKLARIN MİRASÇILARI BİLE, SÖZLERİNDEKİ KOMİKLİĞİ HER ZAMAN GÖRMEZLER. YEZDİGERD'İN GEMİLERİNDEN BİRİ, ASKER KAÇAKLARIYLA UĞRAŞMAYI KESMİŞ VE İYİCE SİLAHLANARAK, BİR KAÇ DAKİKA ÖNCE İYİ BİR YERE YERLEŞMİŞTİ.

CONAN KILICINI KHARAM-AKKAD'A SAPLADIĞINDAN BERİ, GEMİ ORADAYDI...

CAN ÇEKİŞEN BÜYÜCÜ, KANLI KADERİNİ ORTAYA ÇIKARAN AYNAYI ORTAYA ÇIKARDIĞINDAN BERİ ORADAYDI.

GÖRÜNÜŞ: MAKKALET'İN BÜYÜK DUVARI PEK ÇOK ŞARKI VE ÖYKÜDE ÖVGÜYLE ANLATILMIŞTI. NE KHITAİN'İN ŞEYTANLARI, NE DE VENDİYALİ'NİN ASKERLERİ BU DUVARIN KORUMA KÖLÜNÜ KIRAMAMIŞLARDI.

FAKAT TURANLI İBLİSLER O KADAR AZİMLİYDİLER Kİ...

REDDEMEZSİN, MELİSSANDRA!..

SİZİ TERK ETMEYECEĞİM, EFENDİM!..

DEMEK Kİ TAPINAKTAKİ GÖREVİM, HİZMETÇİLİKTEN BAŞKA BİR... ŞEY DEĞİLMİŞ. BU DURUMDA GÖNDERİLDİĞİME GÖRE...

HAYIR! BİLİYORSUN, SEN...

...CESUR KIZSIN. AMA BAŞKA ŞEYLERİ DE DÜŞÜN!..

KENTİ TERKETMELİSİN, MELİSSANDRA!

AH, SADIK CHUMBALLA BURADA OLSAYDI... AMA, YOK İŞTE!..

ÇAĞIRDIĞIM ADAMLAR!..

KRALİÇEYE REHBERLİK EDİN!

EĞER BİRİ ONU KENT DIŞINA ÇIKARABİLİRSE...

BU, KHARAM AKKAD!..

KRALİÇEYLE KRAL ARASINDA HİÇBİR VEDA SÖZCÜĞÜ SÖYLENMEDİ...

YÜREKLERİ HER ŞEYİ SÖYLEMİŞTİ...

GÖRÜNÜŞ: BÜYÜCÜNÜN GÖZLERİ, ÖLÜMÜNDEN SONRA DA AÇIKTI. SANKİ ÖLÜM IRMAĞININ ÖTESİNDEKİLERE BAKIYOR GİBİYDİ... BOŞUNA HARCANMIŞ BİR YAŞAMIN HAYALETİ... YAPABİLME GÜCÜNÜN BOŞUNALIĞI. YİTİRİLMİŞ BİR GENÇLİK... VE ASLA TAMAMLANAMAYACAK YAŞLILIK... YARI AÇIK VE ASLA ... KAPILAR! KAPANMAYACAK OLAN...

CONAN KHARAM-AKKAD'IN CANSIZ GÖVDESİNE BAKTI BİR SÜRE...

İSTİYOR MUYDU ACABA? DÖNDÜ VE AYNAYA BAKTI... BAKIŞLARI AYNAYA DEĞDİĞİNDE...

... GÖRÜNTÜ AĞIR AĞIR HAREKET ETMEĞE, DEĞİŞMEYE BAŞLADI...

UYGAR BİR İNSAN, TEREDDÜT EDER, YİTİRİRDİ...

AMA O, DEĞİŞİK DAVRANDI!...

SON ŞİMŞEKLER ÇAKARKEN, BİRDEN BİRE ...

OHHHHH

NÖBETÇİ! KILICI BENİ KORUYAN KARTAL NÖBETÇİ!..

YAŞIYOR MU?

VUR! VE ACIMI DİNDİR! LÜTFEN!
AKLINI MI KAÇIRDIN, KÖPEK?..

KENDİ EFENDİN VURDU SENİ... BEN DEĞİL!
ÖLECEĞİNİ SANMIYORUM.

SENİ UNUTMAYACAĞIM, BARBAR. CHUMBALLA BEYE GÜVEN.
FAKAT DIŞARIDAKİ BU GÜRÜLTÜLER DE NE?
SANIYORUM, TURANLILAR SON SALDIRIYA GEÇTİLER!

KIMILDAMA! BU PANSUMAN, SANA OLAN BORCUMU ÖDEMEMİ SAĞLAYACAK. SONRA...
BU KENTİ BİLDİĞİM BİR YÖNTEMLE TERKEDECEĞİM. SONRA DA BİR AT...
TURANLI FALCILAR ASLINDA NE SÖYLEMİŞLERDİ?

AKBABA, YILANI ISIRACAKTI.

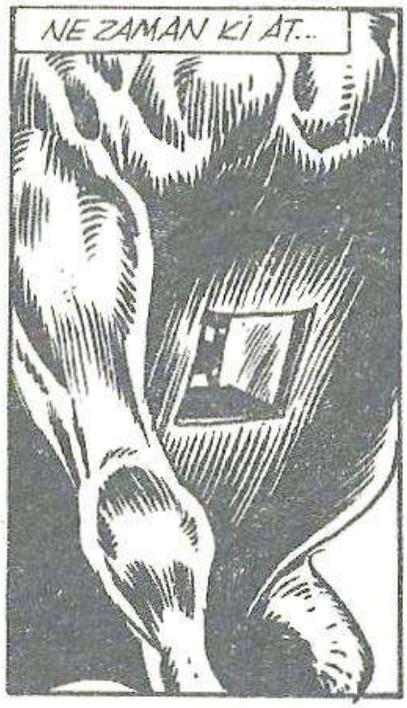
NE ZAMAN Kİ AT...

...KILIÇLARA YAŞAM VERDİĞİNDE...
SESSİZ OLUN!..

AMAN TANRIM! BU MAĞARANIN KHORAJA LABİRENTİNDEN DAHA ÇOK KORİDORU VAR!
BU KAPIYI AÇMAK GEREKECEK!
NEYSE Kİ BUNLARDAN BİRİ, ATIN KARNINA GİDİYOR!
...DİĞER ASKERLER

SONUÇTA MARKALET'İN ASKERLERİ GELMİŞTİ. AMA ARTIK ÇOK GEÇTİ...

İLERİ!... AGHRAPUR'UN ADAMLARI!

TARİM ADINA! BU KÖPEKLERE AKBABANIN DİŞİNİ GÖSTERELİM!

TURANLILAR! KENTTELER!

O ZAMAN YİTİRDİK!..

GÜRÜLTÜ GİTTİKÇE ARTIYOR... TIPKI ACIM GİBİ!..

NASIL İSTERSEN...

ADAMLARIMLA DUVARIN ÜSTÜNDE BULUŞACAKTIM!

BAKALIM... BURADAN GEÇMİŞTİM

BEN... BEN KAÇABİLİRİM!

FAKAT SANDIĞIMDAN DAHA GÜÇSÜZSÜN! BANA BIRAK!..

HAYIR! İNAN, BAŞARACAĞIM!

SENİ KHARAM AKKAD'IN ELİNE BIRAKTIĞIMI DÜŞÜNÜYORUM DA... ŞİMDİ...

YAŞAMIMI KURTARIYORSUN!

SEN DE BENİ KURTARDIN!

EĞER KAVGA SIRASINDA KARŞILAŞSAYDIK, SEN BENİ ÖLDÜRMEDEN, BEN SENİ ÖLDÜRECEKTİM!

FAKAT... NE OLUYOR BÖYLE?

KRALİÇE ELLERİNDE!

TURANLILAR BURADA. TARİM'İN TAPINAĞINDA!..

İSTE-DİKLERİ BİZİZ !..
BU BÜYÜCÜYÜ UNUT, ARKADAŞ!

CONAN, AYNI ANDA KARANLIK MİHRABIN ARKASINA SAKLANDI.
TÜM GÜCÜYLE MERMER DUVARA YASLANDI VE İTTİ...

YAVAŞCA... ÇOK YAVAŞCA...
... MİHRAP KIMILDAMIŞTI.

...SONRA BİRDEN...
AH!
AIEEEEEE

TANRI'NIN MİHRABI SONUNDA İŞE YARADI !..

GENÇ KİMMERYALI, BİR KEDİ GİBİ ASKERLERİN ÜZERİNE ATLADI.

DÜŞERKEN BİR KAÇ TANESİNİ YAKALADI...

ONU CANLI YAKALAYIN! PRENSİN İSTEDİĞİ ADAM, O!..

HAYIR! ONU PARÇALARA AYIRACAĞIM! AYNISINI TARİM'E İNANAN HERKESE YAPACAĞIM!

NE İSTİYORSUN, APTAL HEZİF?!..

CANIMI KALBİMDE TAŞIYORUM!

VE ONU DA KORURUM!..

BİR YAŞAM SONA ERDİ. DİĞERLERİ İSE KURTULDU. FAKAT CONAN'IN DÜŞÜNECEK ZAMANI YOKTU.

...SADECE...

HAREKET EDECEK ZAMANI VARDI...

CONAN, YAŞADIĞINI BİLİYORDUM! YARALANDIĞINI DA...

DİLİNİ TUTARSAN, İYİ OLUR...

BAL GİBİ BİR YALAN DAHA MI? SEN BENİM İLK AŞKIMSIN!

SENİ TURANLILARE GE-

CHUMBALLA BEY, "KRALİÇEM" DEDİĞİN ŞU YOSMAYI AL VE ŞU YOLU KULLAN!..

SENİ BURUNA GÖTÜRECEK!

YA SEN, ARKADAŞ?

BEN ORTALIĞI KOLLAYACAĞIM!
KAMPA GİDİN!

ORADA! PİS DOMUZ!
İZLEYİN!

DAĞ VE ORMANLARDA BÜYÜMÜŞ BU BARBAR İÇİN, BU İŞ ÇOCUK OYUNCAĞIYDI...
VE BİRAZ SONRA SIĞINAĞA GİRDİ.

AĞIR BİR DEMİR KAPIYI AÇTI...
...VE ARKASINDAN KAPATTI...

SONRA ANLADI. HAYIR, HİSSETTİ...

...YALNIZ DEĞİLDİ!..

BU GİYSİLER...TANIDIM SİZ TARİM'SİNİZ!
DÖN Kİ SENİ GÖREYİM...
BU SAVAŞIN NEDENİ!
BUNCA İNSANI ÖLÜME GÖNDEREN YÜZÜ...
DUYMADIN MI?
SANA, DÖN DEDİM!

KÖMÜR ATEŞİNİN IŞIĞINDA, SLUET YAVAŞÇA ÖNE DOĞRU EĞİLDİ VE...
...VE SONUNDA...
UĞRUNDA ONCA İNSANIN ÖLDÜĞÜ VE ÇOK AZININ GÖRDÜĞÜ...
...CONAN DUVARDAKİ AYNALARI GÖRDÜ!
...GERÇEK TARİM'İN YÜZÜ...

GÖRMEMİŞ OLMAYI YEĞLERDİ!
CROM ADINA!

ÇÜNKÜ BİR İĞRENÇLİK ANITIYDI. VE TEK SÖZCÜKLE MONGOL BİR ZAVALLININ YÜZÜYDÜ...
CONAN BİR SÜRE ANLAMADAN BAKTI...

SONRA BÜYÜK BİR KAHKAHAYLA SARSILDI. SAF VE TEMİZ BİR BARBAR GÜLÜŞÜ...
NEDENİNİ KENDİSİ DE PEK BİLMİYORDU.

SONRA BİRDEN BİRE GERÇEĞE DÖNDÜ.
KAPI, ACIMASIZ VURUŞLARLA SARSILIYORDU.

HAYDI!
YEZDİGERD KAFASINI İSTİYOR!
SAHİP OLACAK! YEMİN EDERİM!.. TARİM ADINA!

KAÇMAK İÇİN BİLE FAZLA APTAL, BU BARBAR!
HEM TARİM'DEN SÖZEDİYORSUNUZ, HEM TURANLI KANI DÖKÜYORSUNUZ!

PEKİ, CENNETİN YOLU BUYSA...
...GELİN, GELİN! GÖRECEĞİNİZ DE VAR!..
KUZEYİN ÖZGÜR ADAMINI ÖLDÜRMEK İÇİN!

BU BARBARLA SAVAŞMAKTANSA, ÖLDÜRELİM!..
HAYDI, ÖLDÜRÜCÜ OKLARINI AT, ÖYLEYSE!
AT KI, ÖLDÜRSÜN!

TURANLILAR, OKLARINI KONUŞMADAN ATSALARDI, DAHA İYİ EDERLERDİ...

... ÇÜNKÜ CONAN, AĞIR BİR SANDALYEYİ KAPTIĞI GİBİ KALDIRMIŞ, KENDİNE SİPER ETMİŞTİ.

BÖYLECE OKLAR İŞE YARAMAZ HALE GELMİŞTİ.

FAKAT TARİM'IN ÖYLE BİR ŞANSI OLMADI.

KHARAM-AKKAD ARTIK ONUNLA DALGA GEÇEMEYECEKTİ...

BÜYÜCÜ DE ÖLMÜŞTÜ...

TARİM DE...

FAKAT TURANLILAR, KENDİ TANRILARINI ÖLDÜRDÜKLERİNİN FARKINDA DEĞİLDİLER...

BÜTÜN BİLDİKLERİ, BİR APTALLA SAVAŞTIKLARIYDI...

YENİLMEZ GİBİ BİRİYLE...

... VE DIŞARIDA

HER ŞEY AGHRAPUR SAVAŞÇILARI LEHİNDE GELİŞİYOR GİBİYDİ...

HİRKANYALILAR ŞAŞIRMIŞ, KENDİLERİNİ KÖTÜ SAVUNUYORLARDI. BU YÜZDEN DE...

...ETKİSİZ KALIYORLARDI...

SONUNDA TIPKI BİR KUKLA TİYATROSUNDAKİ GİBİ, KRAL EANNATUM, KALELERİ SAVUNMADA YALNIZ KALMIŞTI...

...ONU TANINMAYACAK HALE GETİREN RAKİBİYLE KIRAN KIRANA DÖĞÜŞÜYORDU...

...VE SONUNDA ARKADAN SAVRULAN KILIÇ DARBELERİ...

EANNATUM!!.. KOCAM! SEVGİLİ KOCAM!

ÖLDÜ! HİSSEDİYORUM!..

HAYIR! ADAMLARIM ONU KORUR!

ÖLDÜ!

O ÖLEMEZ!

ADAMLARI ÖLDÜLER!

HEPSİ! VE TANRILAR!

CONAN! TARİM'E ŞÜKÜR!

TATLI SÖZLERİNİ KENDİNE SAKLA! SON VERDİĞİN TILSIMLA, AZ KALSIN ÖLÜYORDUM!*

ÖLDÜRMEK MI? FAKAT KHARAM-AKKAD ANT İÇMİŞTİ!

KHARAM AKKAD'IN BU İŞLE İLGİSİ NE?

*ÖNCEKİ SERÜVEN

TILSIMI BANA VERİP, SENİN SAĞ SALİM KALMAN İÇİN YEMİN ETMİŞTİ!

BEN DE ÜZERİNE YERLEŞTİRECEĞİME... CONAN, NE OLDU?

HİÇ! YANILMIŞIM!

YALNIZCA UNGAR İNSANLARI MI HATALARINI KABUL EDERLER?

SENİ KURTARMAGA ÇALIŞACAĞIM!

VE BÖYLECE MAĞARANIN KORİDORLARINDAKİ UZUN YOLCULUK BAŞLADI...

CONAN'IN DAHA ÖNCE DE YAPTIĞI BİR YOLCULUK.

BİR HAYVAN İSKELETİ... ÇOK İRİ.

BU BÜYÜK HAYVANI BİR KAÇ HAFTA ÖNCE ÖLDÜRDÜM!

FAKAT! KEMİKLERİNDEKİ ETİ KİM BÖYLE TEMİZLEDİ?!

ANİDEN BİR SES DUYULDU!

VE CONAN YANITINI ALMAK İSTEMİYORSA EĞER...

...SORUYU DA SORMAMALIYDI... ONA GÖRE

CROM ADINA!

BİR BARBARIN KAFASI HER ZAMAN ÇALIŞIR...
FAKAT ŞU SON BİR KAÇ HAFTA, CONAN KENDİNE EN AZ BİR KAÇ KEZ SORDU...
BU DENLİ BÜYÜK BİR CANAVARA NE GEREK VARDI? NEYİN KORUYUCULUĞUNU YAPIYORDU?
ŞİMDİ BİLİYORDU ARTIK...
CHUMBALLA BEH! ŞENİ, BENİ ÖLÜRKEN...
...SEYRET DİYE Mİ KURTARDIM?!..
SANA YARDIM ETMEK İSTERDİM...
AMA O DENLİ KÖTÜYÜM Kİ... KILICIMI BİLE TUTAMIYORUM!
O ZAMAN, TÜM KUZEY TANRILARI ADINA!
BURADAN YALNIZ KURTULACAĞIM!
CONAN'I PARÇALAMAK İSTEYEN CANAVAR, BİR ANDA ETKİSİZ DURUMA GELDİ...
KORKUNÇ ŞEKİLDE, CONAN'IN KASLARINA DAYANAMAMIŞTI...
VE HAYVAN, KORKUNÇ BİR KAN GÖLÜNDE BOĞULMUŞTU.
CONAN DA ZEVKLE DERİN BİR SOLUK ALMANIN TADINI ÇIKARDI...
GELİN! PEK UZAKTA DEĞİLİZ!

İŞTE, DENİZ!
İSTHAR! KENTİN DIŞINDAYIZ! FAKAT MAJESTELERİ HALÂ GÜVENLİKTE DEĞİL...
CONAN, BENİ BURADA BIRAK BÖYLECE SEN...
ŞST... DİNLEYİN!
DÜŞÜNE BİLİYOR MUSUN?
NE DEMEK İSTİYORSUN? MARKALET DAHA ÖNCEDEN ALINMIŞ MI OLMALIYDI? BU SAVAŞÇILAR GÜÇLÜ VE İNANÇLI...

APTALLAR! SADECE APTAL!
ONDAN BANA YÜZ TANE GÖNDER VE GÖR..
KIRILAN KEMİK SESLERİ...
...VE ASKER CEHENNEMİ BOYLADI!
SONRA İYİ YERLEŞTİRİLMİŞ BİR YUMRUK...
...VE DUVAR BOŞALMIŞ GİBİYDİ

...EHM... GİBİ...
EEE? NE İSTİYORSUN BAKALIM?
AGHRAPUR'U ÇOKTAN ALDIK BİLE! BİLMİYOR MUSUN?
BU GÜN DEĞİL!..

ZATEN SEN DE BURADA OLMAYA-CAKSIN!
TURANLI DEV KÜKREDİ... SONRA HİÇ KIMILDA-MADI ...
AH, CONAN, MARKALET'TE SENİN GİBİ BİR KAÇ KİŞİ DAHA OLSAYDI...
YEZDİGERD'İN ORDUSU KARŞISINDA BEN BİLE DAYANAMAYABİLİRDİM !..
SIKI DUR, KADIN... SIKI DUR VE...
DÖNME! KALBİN KIRILABİLİR!
FAKAT İŞKENCE GÖRMÜŞ BİR RUHU HİÇ BİR ŞEY ŞAŞIRTAMAZ.
VE BİR KALP SESSİZCE DE KIRILABİLİR...
OH, CONAN... CONAN! HEP KHARAM-AKKAD YÜZÜNDEN OLDU!
KOCAMI, TARİM'İ KAÇIRMAYA İKNA ETTİ !..
ONU SEN DE GÖRMEDİN Mİ?
HAYIR! ÖNEMLİ Mİ?
BİR GÜN BAŞKA BİR MARKALET OLACAKTIR! BURADA, YA DA...
NEDEN BU DENLİ UMUTLUSUN, KADIN?
BENİMLE GEL... KRALİÇE OLDUĞUNU UNUT VE BENİM KADINIM OL...
YA... YAPAMAM... İSTİYORUM, AMA YAPAMAM, CONAN!
NEDEN?
ÇÜNKÜ BİR ÇOCUĞUM OLACAK!
EVET, CONAN... VE BELKİ DE EANNA-TI'MUN SOYUNU SÜRDÜRECEK BİR OĞLAN... KADER HEPİMİZE AYRI BİR ŞEY HAZIRLIYOR. VE SENİNKİ, BENİMKİNDEN AYRI OLACAK!
AH, EĞER ŞANSIM OLSAYDI...
YAPAMAZSIN !!...
SENİ, TAPINAK KRALİÇESİ CAİSSA OLARAK TANIDIM...

...VE ÜLKESİZ KRALİÇE MELISSANDRA OLARAK TERKEDİYORUM! GELECEĞİN İYİ OLACAK!
GİT, BU IRMAĞI GEÇ... BABANIN EVİNE DÖN! SANA İYİ ŞANSLAR!
İYİ ŞANSLAR, SEVGİLİ BARBARIM!..

HİBORYALILAR ÜLKESİ ORADAYDI VE CONAN ORAYI ÇOK İYİ BİLİYORDU...
... DOĞUNUN EN ZENGİN ÜLKESİ...

AYNI ANDA, YENİLMİŞ BİR ÜLKENİN KRALİÇESİ BİR ŞEYLER DİLİYORDU...
...YİNE TAPINAKTA BİR RAHİBE OLMAK!

BU SIRADA, MARKALET'İN SURLARINDA...
GEL, SULIMAR! SANIRIM GENÇ KİMERYALI BİZİ EKTİ!
AMA, EANNATUM'U GÖRDÜM GALİBA...
... VE TARİM BİZİ BEKLİYOR!

FAKAT BİRAZ SONRA AYNALI ODADA...
ÖLMÜŞ! BİR CESETTEN BAŞKA ŞEY YOK!
HAYIR, ÖLÜ DEĞİL!
GERÇEK TARİM

BU KENT, ONU KORUMAK İÇİN HER ŞEYİ YAPTI! ÖLÜM VE YOK OLMA PAHASINA!
BAŞKA BİR GİYSİ DAHA BUL!..
ASKERLERİM, YARIN BÜYÜK TÖREN İSTER!
VE ERLİK'İN YARDIMIYLA, TÖREN OLACAK!

GÖRÜNÜŞ

ERTESİ SABAH, GÜNEŞ YENİK KENTİN SURLARI ÜZERİNDE PARLIYORDU. BU SIRADA ÇANLAR ÇALMAĞA VE KAFİLE İLERLEMİĞE BAŞLADI...

KUL PIN UP
Andy Kubert

KUL PIN UP
DOCHERTY—FERGUSON

KILIÇLARIN İZİ

CHARLES DIXON, WRITER - GEOF ISHERWOOD, ARTIST - DIANA ALBERS, LETTERER - LARRY HAMA, EDITOR

BU KANYONA ZORLA SÜRÜLMÜŞLER SANKİ... AĞAÇLAR DA ONLARI GİZLİYOR!

ÇOK YAKIN ZAMANLARDA BU TEPELERDE HAYDUTLARIN DOLAŞTIĞINI HATIRLIYORUM!
O ZAMANLAR DÖVÜŞMEK VE YAĞMALAMAKTAN BAŞKA ŞEYİ UMURSAMAYAN GENÇ BİR KARLANDIM. BENİ TEHLİKE HEYECANLANDIRIRDI.

EFENDİM!.
TIPKI SÖYLEDİĞİNİZ GİBİ HAYDUTLAR GELİYOR!.

YAAAAAAAAAH!

BELKEMİĞİNDEN İKİYE AYIRIRSAM BİR DAHA ATA ZOR BİNERSİN

AAH!

SAPIR SAPIR DÖKÜLÜYORLAR!

VALKA!. KERVANI YAĞMALIYORLAR!

DOĞRU ÜZERLERİNE SÜR ALEKTO! YOKSA HAYDUTLAR HEPSİNİ OKLAYACAK!.

BU TARAFTAN ASKERLER. KARA LEJONA YENİLGİ YARAŞMAZ!.

LİDERLERİNİ BANA BIRAKIN!

UK!

REZİL KÖPEKLER KAÇIYORLAR!

ATLILAR ŞİMDİ ONLARI ENSELER!

KURTULDUK!.

TEŞEKKÜR EDERİZ!. YETİŞMESEYDİNİZ BİZİ KATLEDECEKLERDİ.

SAVAŞ HENÜZ BİTMEDİ... LİDERLERİ HALA HAYATTA!.

ZENGİN BİR VALUSİA LORDU.. ZİRVEYE KADAR ÇIKMIŞ.

DOMUZ! AĞZIMI BOZMA..

BOYNUNU KIRACAĞIM HAYDUT.!
UNGH!

KULL! SEN MİSİN?
BENİM MANGAS!.

SENİ TEKRAR GÖRDÜĞÜME SEVİNDİM!.

İNANAMIYORUM! BİR KURT DOST VALLISIALILARIN UŞAĞI OLSUN?!.
UŞAKLARI DEĞİL!. KRALI BENİM..

ONU BİZE BIRAKIN!.
BU BENİM KAVGAM.. KARIŞMAYIN!.
BİR KRAL HA, HIÇ AKLIM YATMADI!

ÇOK YAŞA KRAL!.
OMUZLARIMIN ÜSTÜNDEN KAFAMA VURMAK İÇİN ÇOK DAHA HIZLI OLMALISIN!.

OOF!
DAHA HIZLI!.

DİZ ÇÖK MANGAS!

DİZ ÇÖK DEDİM!.

SIKICA BAĞLAYIN ŞUNU!
ARANDIĞI KENTE GERİ GÖTÜRECEĞİZ! NASILSA ASARLAR..

HAYDUTLARA VALUSIA'NIN GEÇEN HİÇBİR KERVANI SOYDURTMAYACAĞIMA ANDİÇİYORUM!.
HAH!

KRAL OLABİLİRSİN AMA APTALIN TEKİSİN!.. ŞU BARIŞÇI TÜCCARLARIN SINIRLARINDAN GEÇİRDİKLERİ YÜKLERE BİR BAKSANA!

BİR ORDUYA YETECEK SİLAH VAR BURDA!
BİR HAİNLER ORDUSUNA!

KERVAN LİDERİ!.. BU SİLAHLARIN NE ANLAMA GELDİĞİNİ ÖĞRENMEK İSTİYORUM!?

HAYDUTLARI ÇÖZÜN.. BU DEFALIK SENİ AFFEDİYORUM MANGAS!

SEN BİR KURTSUN KULL.. HEP ÖYLE KALACAKSIN..!
AMA BİR DAHA SINIRLARIM İÇİNDE YAKALARSAM YANDIN!

KÖPEKLERLE BİRLİK OLAMAZSIN!.
HAKLISIN MANGAS!

AMA KÖPEKLERİN BANA İHTİYACI VAR!..

HİBORYALI SAYFASI

Sayın ALFA Yayınları Yetkilileri,

Ben pek iyi bir Conan okuyucusu sayılmam. (Hoşgörünüze sığınarak) Neden mi? Çünkü öyle bir yaşantım var ki... Yalnız Conan en sevdiğim dergi. Böyle kaliteli bir dergiyi biz çizgi severlere sunduğunuz için çok teşekkürler.
Bu size gönderdiğim ilk mektubum ve ilk çalışmalarım. Ben kendimi bildim bileli resim yaparmışım. Pek iyi olmamıştır ama ben yine cesaret edip gönderdim. Bunları değerlendirip yayınlarsanız çok sevinirim.
Çevremizdeki bayilerde böyle dergileri bulmak biraz zor oluyor. İyi bir Conan okuyucusu olmamamın bir nedeni de bu.
Size bir cevap vermek istiyorum. Yeni maceralar dizisinde 91. sayıda gösterdiğiniz çizgi romanlardan Avengers ve kaptan Amerika'nın yayınlanmasını isterim.
Son olarak sizden bir isteğim olacak. Eğer beğenip yayınlamaya değer bulursanız, çalışmalarımın yayınlandığı mecmuayı ve bir de ALFA Yayınlarının tanıtıldığı bir broşür gönderirseniz, şimdiden özür diler ve içten "teşekkür" ederim.
Nice CONAN'lara ve ALFA YAYINLARINA.
NOT: Çalışmalarımı yayınlarsanız, bundan cesaret alıp bu işe devam edeceğim.
YENER DURAN
Uzun Mustafa 9 Sk No:6/6
DÜZCE-14500

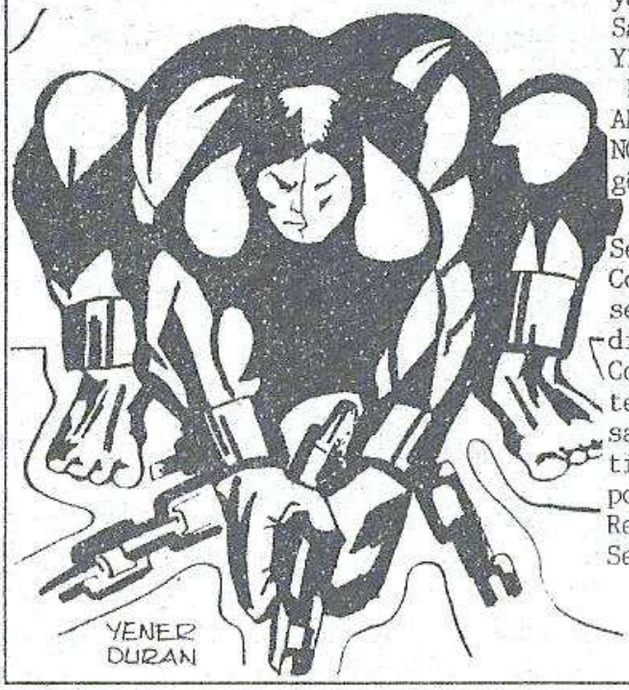

YENER Kardeş,
İlgine teşekkür ederiz. Ancak Conan'ın bayilerinize gelmemesi bizi çok üzdü. Biliyorsunuz, yayınlarımızın dağıtımını Hürriyet Holding yapıyor ve yurdun her yerine, en ücra köşelere, her bayiye dağıttığına da inanıyoruz. Ama sizin bulunduğunuz bölgedeki bayiler çizgi roman satmıyorlarsa, bir şey diyemeyiz. Yine de siz, dergilerimizi posta çeki ile yayınevimizden sağlayabilirsiniz.
Sizin de yayınlanmasını çok istediğiniz Kaptan Amerika ile Fantastik Dörtlü'yü yayınlamaya başlıyoruz. Resimlerinden birini Thor'un 8 sayısında, birini de burada yayınlıyoruz. Yalnız, bundan sonra göndereceğin çalışmalarında tonlama yapma. Çünkü resim küçülünce, çok kötü bir görüntü ortaya çıkıyor.
İstediğin broşür adresine postalandı.
Sevgilerimizi iletiyoruz.

Sayın ALFA Yayınları,
Ben 17 yaşında bir çizgi roman hayranıyım. En çok sevdiğim CONAN ve RED SONYA. Ben size 3 tane resim gönderiyorum. Eğer bunları eleştirip yayınlarsanız çok memnun olurum.
Saygılarımla,
YILMAZ TAŞDEMİR
Esat cad 79/2 K.Esat
ANKARA
NOT: Conan takvimi ve conan posteri göndermenizi rica ederiz.

.....

Sevgili YILMAZ,
Conan'a ve Red Sonya'ya gösterdiğin sevgi ve ilgiye yürekten teşekkür ediyoruz.
Conan'ın posterini ve takvimini istemişsin. Ama Conan 97. sayıyı almışsan, bu armağanını da almışsın demektir. Almadıysan da, yayınevimizden posta çeki ile isteyebilirsin.
Resimlerinden birini yayınlıyoruz.
Sevgilerimizle,

Erdal Çakıcıoğlu

HİBORYALI SAYFASI

Sevgili CONAN Yayıncıları,
Kimmeryalılar köşesinde kendi ismimi görmek beni sevindirdi. Conan okumaya 2 yıl önce başladım. Hiçbir serisini kaçırmadım. Şu ana kadar da devam ediyorum. 20 Conânseverle tanışıp mektuplaşacağımız arkadaşları merak ediyorum. Türkiye'de hatta dünyada bile Conan gibi güzel sürükleyici bir dergi yoktur tahminimce. Conan serisini eksiksiz bayilere dağıttığınız için size çok teşekkür ederiz. Conan'ın bir çekicilik özelliği daha doğrusu en önemli özelliği çizgileri, çizgileri güzel olduktan sonra daha iyi satılacağından eminim. Bu söylediklerimin şimdiki Conan çizerlerinin kötü çizdikleri anlamına gelmesini istemiyorum. Aksine daha güzel oluyor. Yeni yayınlarınızı merakla bekliyorum. Gönderdiğim conan resminin de yayınlanmasını sizden önemle rica ediyorum.
Saygılarımla.
MÜSLÜM AKALIN
ANKARA

Çok sağol, MÜSLÜM Arkadaş.
Ne mutlu bize ki, yayınevimizin okuyucularına sunduğu bir dergi böylesine seviliyor. Ve ne mutlu bize ki, sizin gibi değerli insanların desteğine sahibiz.
Hedefimiz, şimdi sizde var olan bu yürek dolusu alkışı, daha geniş kitlelere yaymak, bu coşkuyu daha büyük kitlelerle paylaşmak.
Resmini yayınlıyoruz. Kal sağlıcakla.

Adım BARIŞ DEMİR. Conan'ı okuyorum. Çok güzel, çok beğeniyorum. Bu Conan'ı televizyonda çizgi film olarak yayınlayınız. Hiç televizyonda seyretmedik. Ve hiç yayınlamıyorsunuz. Bunun gibi çizgi filmler oynatınız. Ben bir çocuk olarak Conan gibi hikayelerin çizgi film olarak yayınlanmasını istiyorum.
Hürriyet Mah. Taş Ocağı Cad.
No:118
Çağlayan-ŞİŞLİ

Güzel BARIŞ,
Conan'ı çok sevmene inan çok sevindik. Onu televizyonda çizgi film olarak yayınlamamızı istiyorsun. Ancak Conan dışarıda(Amerika'da)çizilerek Türkiye'ye, yayınevimize gelen bir çizgi roman. Orada da çizgi film olarak hiç hazırlanmadı. Ama Conan'ın serüvenlerinden ikisi film olarak çevrildi ve ülkemizde de oynadı. İzledin mi? Eğer izlemediysen hiç olmazsa çizgi roman olarak okumak istersen, posta çeki sipariş sistemimiz ile Conan Film 1 ve 2. sayıları iste, gönderelim.
Umarız senin bu isteğin yakın gelecekte gerçekleşir ve sen de, senin gibi diğer Conanseverler de böylesine güzel çizgi-romanı, çizgi-film olarak izlerler.
Sevgilerimizle, Barış'cık.

Erdal Çakıcıoğlu

HİBORYALI SAYFASI

Sayın ALFA Yayınları Yetkilileri,
Sizlere uzun süre merak ettiğim bazı sorular soracağım:
1)ALFA FAN KULÜBE üye olanlara,üye olduklarına dair bir kart verilecekmi?Ayrıca size,fotoğrafını ve yakın geçmişini yazarak yollayan herkes üye olabilir mi?Yoksa kurayla mı seçilecek?
2)Conan Yeni Maceralar Dizisi,Kolleksiyon dizisinde tekrar yayınlanacak mı?Yayınlanacaksa hepsi mi?Yoksa bazılarımı yayınlanacak?
3)Yolladığım resimleri mümkünse"Conan Yeni Maceralar Dizisi"nde yayınlarsanız çok memnun olurum.
Vereceğiniz yanıtlar için şimdiden teşekkür ederim.
Sevgi ve saygılarımla.
ALİ AKAN
Mesken-Kanalaltı
Ergene Sk No:7
BURSA

Sayın ALİ AKAN,
Mektubuna teşekkür ederiz. Sorularına gelince;1)Alfa Fan Kulübe üye olanlara bir kart verilmeyecek.Çünkü bunda amaç,Kimmeryalılar'ı bir araya getirmek,onlar arasındaki ortak yanları bulup,dostluklarını geliştirmektir. Ve elbette fotoğrafını ve özgeçmişini gönderen her Conan okuru bu kulübe üye olur. Kura söz konusu değil. 2) Elbette yayınlanacak. Ama elimizde öylesine yoğun bir birikim var ki,bu serüvenlerin yayını en yakın üç yıl sonra gerçekleşebilir. Ancak Conan Yeni Maceralar Dizisi'nin kaçırılan sayıları,posta çeki ile yayın evimizden temin edilebilir. 3)Gönderdiğin resimlerden birini yayınlıyoruz.
Esenlik dolu günler dileriz.

Değerli ALFA Yetkilileri,
Uzun bir zamandan beri yayınlarınızı takip etmekteyim. İlk başlarda CONAN okumuyordum ve merak bile etmezdim. Sonradan arkadaşlardan aldığım bir kaç CONAN'ı okuyunca hoşuma gitti. ve arada sırada ben de CONAN almaya başladım. En nihayetindeyse bu diziyi takip etmeye karar verdim. Şimdi Yeni Maceralar Dizisi'ni ve yeni yayınlanmaya başlayan Kolleksiyon Dizisi'ni izliyorum. Özellikle Yeni Maceralar Dizisi'nin son sayılarında nefis kapaklar yapılıyor. Bu yüzden sizleri kutluyor ve böyle devamını rica ediyorum. İki diziyi birden izlediğim için bir şey sormak istiyorum;Kolleksiyon Dizisi'nin Conan'ın bütün maceralarını içerdini söylediniz. Yeni Maceralar Dizisindeki maceralar da Kolleksiyon Dizisinde yayınlanacak mı?Eğer öyle olacaksa ben iki diziyi birden almayı bırakırım. Çünkü Kolleksiyon Dizisi'nin bütün hepsini almaya kararlıyım.
Sizlere bir sorum daha var;Savage Sword of Conan ne demek,ve Conan'ın ne tür maceralarını içeriyor?Şimdilik yazacaklarım bu kadar. Ayrıca selam ve sevgilerimi gönderiyorum.
Hoşçakalın!
ŞABAN ÖNCEL
Küçük Söğütlü Köyü
No:129
ADAPAZARI

Sevgili Şaban Kardeş,
Övgü dolu mektubuna çok teşekkür ederiz. İnan,gücümüze güç katıyor,siz değerli okurlarımızın bu tür mektupları. Sorunun yanıtına geldince;Conan Kolleksiyon Dizisi,Conan'ın yayın hayatına girdiği günden beri yayınlanan serüvenlerini içeriyor. Bunda amaç,Conan'ın çok eski serüvenlerini okuyucularımıza iletebilmektir. Conan Yeni Maceralar Dizisi ise,Conan'ın hala sürmekte olan yeni serüvenlerini içeriyor. Yani bugün Amerika'daki okuyucularla aynı dönemde okuma olanağı sağlıyor size bu dizi. Zaman zaman genel istek doğrultusunda sizlere Conan'ın 1972 senesinde çizilmiş (Barry Smith tarafından)ama ülkemizde yayınlanmamış ilk maceralarını da veriyoruz. Conan Yeni Mace-

Erdal Çakıcıoğlu

ralar Dizisi'nde yer alan maceralar Türkiye'de ilk defa yayınlanan maceralardır. "Savage Sword of Conan" "Conan'ın Vahşi Kılıcı"anlamına gelir. Ve Amerika'da büyük boy siyah beyaz olarak halen yayınlanmakta olan Conan dizisidir. ALFA Yayıncılık da bu dizinin 31. sayısını Conan Albüm olarak yayınlıyor. Ve Conan Sayının 101. sayısında tekrar bu dizinin yayınına gireceğiz. Conan bildiğiniz gibi hayli köklü ve eski bir çizgi-roman, onun için de, kolleksiyon Dizisi'yle Yeni Maceralar Dizisi'ni ayrı ayrı almanı öneririz.
Sevgilerimizle,..

HİBORYALI SAYFASI

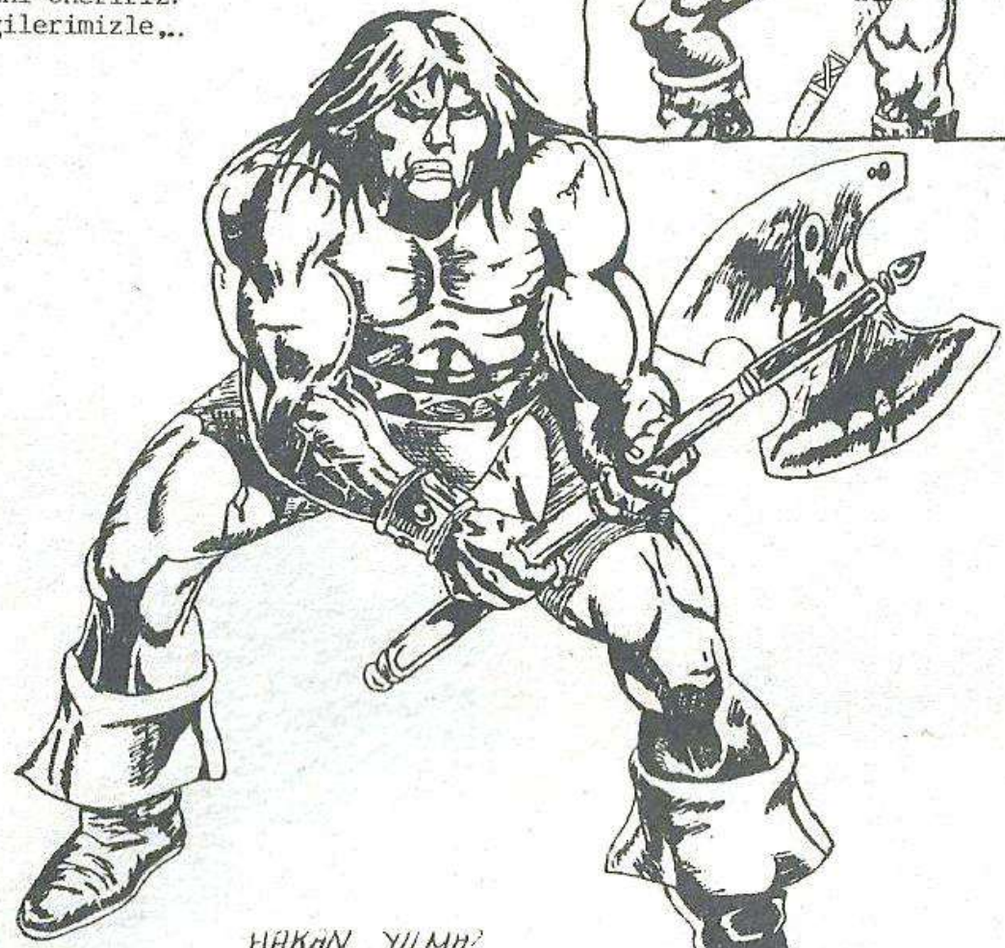

Sayın ABDULLAH ŞAFAK-SERDAR SERİN-HİLMİ ÖZBEK-ÖZCAN İŞLER-DAVUT SARIKURT-SİNAN YAYLA-FERHAT ŞAHBAZ-TELAT BIYIK-TOLGA YILMAZ-ESEN SOYDAN-OLCAY KARABULUT-SEDAT GARİP
Gönderdiğiniz resimleri kurşun kalem ya da mavi mürekkepli kalemle çizerek gönderdiğiniz için, üzülerek yayınlayamıyoruz. Daha yeni ve çini mürekkebi ile çizilmiş resimlerinizi bekliyoruz.
Saygılarımızla.

Erdal Çakıcıoğlu

kimmeryalılar köşesi

21-

BEN, TANIL YAŞAR... 19.7.1976 DOĞUMLUYUM. BASINKÖY ORTAOKULU ÖĞRENCİSİYİM. HOBİM FUTBOL OYNAMA, KARİKATÜR ÇİZMEKTİR. ADRESİM: LONDRA ASF. ÜZ. BİRLİK AP. KAT: 2, D.: 4 CENNET MAH. İSTANBUL.

22-

BEN, M. KEMAL ÜNAL... 19.12.1972 DOĞUMLUYUM. ELEKTRİKÇİYİM. HOBİLERİM; ATLETİZM, FUTBOL, ÖYKÜ, RESİM, ŞİİRDİR. ADRESİM: ŞİRİNTEPE MAH. YAYLA CAD. NO: 62 - ESKİŞEHİR. YAZIŞALIM.

23-

BEN, OKTAY ÇAKMAK... 12.4.1970 DOĞUMLUYUM. LİSE MEZUNUYUM. HOBİLERİM; SPOR ETKİNLİKLERİ, CONAN OKUMAKTIR. YENİMAHALLE KARAKÜTÜK CAD. NO: 176 SARIYER - İST. ADRESİNE MEKTUPLARINIZI BEKLİYORUM.

24-

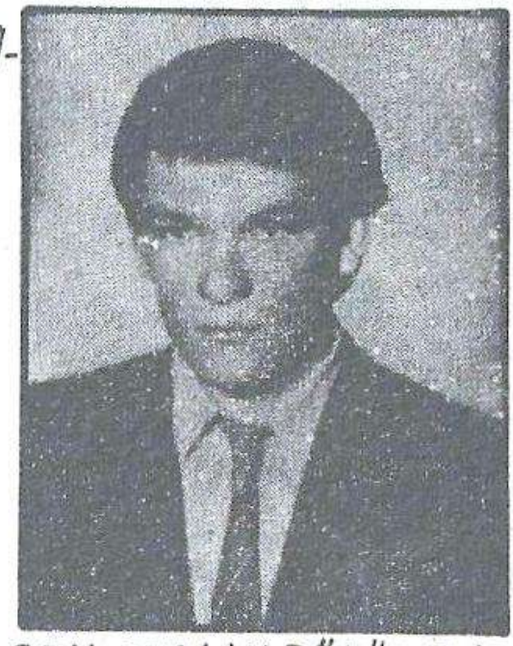

BEN, OSMAN BÖLÜKBAŞ... 8.6.1972 DOĞUMLUYUM. MOBİLYACIYIM. MÜTHİŞ BİR CONAN HASTASIYIM. 408 EVLER, İSMETPAŞA CAD. NO: 19 KIRIKHAN - HATAY ADRESİNE MEKTUP YOLLAYIN!..

kimmeryalılar köşesi

25-

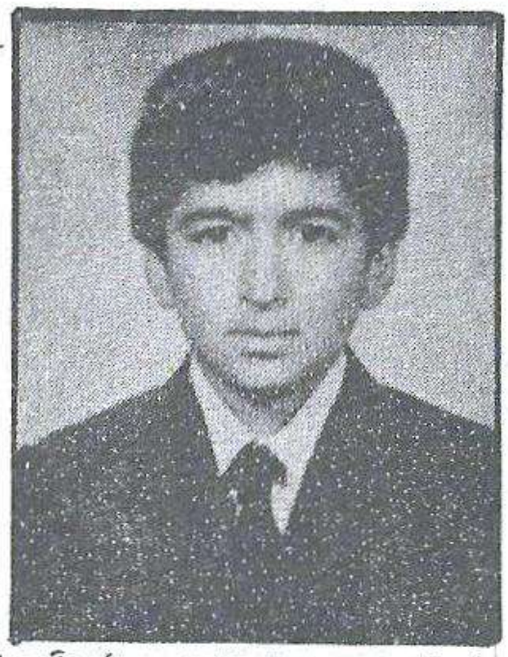

BEN, KÂMİL KAHRAMAN... 19.10. 1973 DOĞUMLUYUM. FINDIKZADE ORTAOKULU 3. SINIF ÖĞRENCİSİYİM. MÜZİĞİ, SPORU, TV'Yİ VE CONAN'I ÇOK SEVERİM. ADRESİM; MOLLA ŞEREF MAH. SARAY HAMAM SK. NO:19 D.:7 FINDIKZADE/İST.

26-

BEN, NİYAZİ GÜRKAYA. 20.6.973 DOĞUMLUYUM. ORTA 2'DEN TERKİM. HOBİLERİM; KUNG-FU, KARATE, ROMAN YAZMA. ADRESİM: ATATÜRK MAH. BİLGİ SOK. NO:17 KAT:1 ÖDEMİŞ-İZMİR'DİR. YAZIŞALIM.

27.

BEN, KAAN METE KUTAY. 13.5. 1970 DOĞUMLUYUM. HOBİLERİM: AŞIRI DERECEDE CONAN OKUMAK VE ÇİZMEK. ŞEHREMİNİ LİSESİ 5-FEN SINIFINDAYIM. ADRESİM: KOCAMUSTAFA PAŞA CAD. NO:65/67, DİLEK AP. D:9 CERRAHPAŞA/İST.

28-

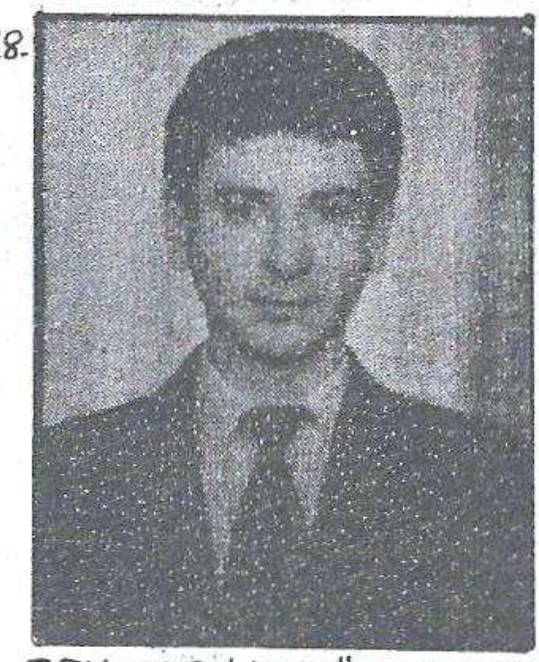

BEN, SERHAT GÜÇ. 21.7.1971 DOĞUMLUYUM. İLKOKUL MEZUNUYUM. HOBİLERİM: BATERİ ÇALMAK, CONAN OKUMAK. ADRESİM; ÇANKAYA BELEDİYE BLOKLARI, 11/6 ANKARA'DIR. YAZARSANIZ, SEVİNİRİM.

CONAN ÖLDÜ MÜ?
100. ONUR sayısında
KAFAMIN İÇİ ARI KOVANI GİBİ ÇINLARKEN NASIL HATIRLAMAMI BEKLERSİNİZ?
KAÇIRMAYIN!...
GARY KWAPISZ'İN ÇİZGİLERİYLE...

PIN-UP

Fantastik Dörtlü

Yayınları

CONAN

Yeni Maceralar Dizisi

500 TL
(KDV DAHİL)

alfa yayınları CONAN'ın 100. sayısını sunar!

BUNLARI ALDINIZ MI?

OCAK AYI YAYINLARIMIZ

AYLIK YAYINLAR

SÜPER KORKU	(9.Sayı)
VOLKAN	(8.Cilt)
THOR	(9.Sayı)
SALATA	(3.Cilt)
TENTEN	(15.Cilt)
RED SONYA	(6.Sayı)
ROM	(5.Cilt)
CONAN ALBÜM	(29.Cilt)
TOP GUN	(1.Cilt)
KELOĞLAN	(1.Cilt)

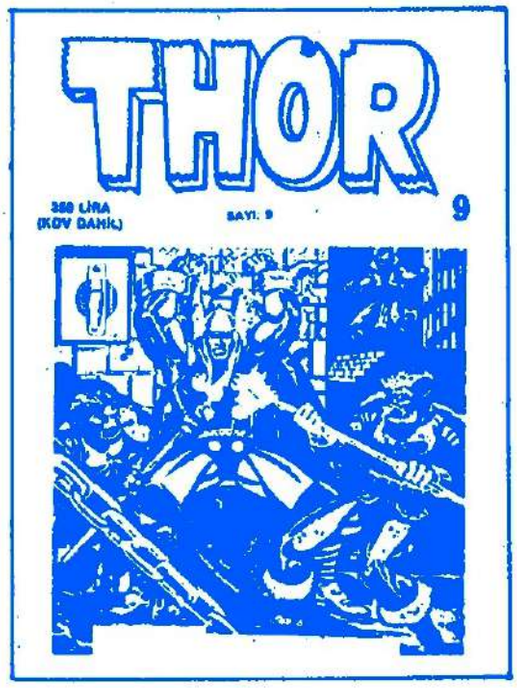

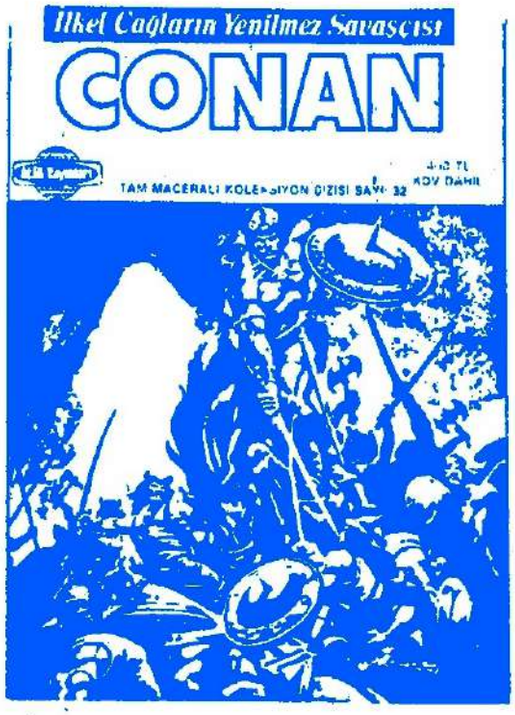

15 GÜNLÜK YAYINLAR

CONAN YENİ MACERALAR DİZİSİ	(100.Sayı)
MİNİKLERE ARMAĞAN	(9.Sayı)
CONAN SÜPER CİLT	(22.Cilt)
KAPTAN AMERİKA	(1.Sayı)
FANTASTİK DÖRTLÜ	(1.Sayı)

HAFTALIK YAYINLAR

CONAN KOLLEKSİYON DİZİSİ (31.Sayı)
"Gümüş Karların Kadını"
CONAN KOLLEKSİYON DİZİSİ (32.Sayı)
"Tanrıların Gazabı"

ALFA Yayınları

İlkel Çağların Yenilmez Savaşçısı

CONAN

İÇİNDEKİLER

AŞERON'UN CADI KRALİÇESİ

Conan, Nemedya'nın kraliyet kenti Belverus'ta, hovardalık üzerine dersler vermektedir Nemedyalılar'a. Fakat bir süre sonra, kaldığı han, Aşeronya altını verdiği bir fahişenin ihbarı üzerine askerler tarafından sarılır ve s.7

Developed by the Marvel Comics Group, a division of Cadence Industries Corporation, used with permission Copyright © 1988 All rights reserved. Bu dizinin, Türkiye'de ve Türkçe konuşulan ülkelerde kitap ve dergi olarak yayın hakkı Alfa Yayıncılık ve Pazarlama Ltd. Şti.ne verilmiştir.

Alfa Yayıncılık ve Pazarlama Limited Şirketi adına Sahibi: M. Turgut Sağıroğlu
Müessese ve Yazışleri Md.: Gül Feride Sağıroğlu
Yönetim Yeri: Ayazpaşa, Sulakçeşme Sokak, No: 10 Taksim-İstanbul. Tel: 151 63 51-52
Genel Dağıtım Hürriyet Holding A.Ş. İki hafta da bir Cuma günleri çıkar.
Kapak Baskı: Ziya Ofset Tel: 526 97 40 İç Baskı: Şefik Ofset: Tel: 522 07 16

"...Şunu bilin ki Prensim, kabaran okyanusların Atlantis'i ve onun görkemli kentlerini yutmasından sonra Dünyada o güne değin görülmemiş bir çağ başlamıştı. Aryas'ın oğullarının doğduğu bu çağda, Dünya üzerindeki imparatorluklar ve uygarlıklar, gökteki yıldızların mavi parıltıları kadar dağınık fakat belirgindi. İşte bu sıralarda Kimmeryalı Conan geldi. Çelik bilekli elinden kılıcını hiç bırakmayan bu kara saçlı, şahin gözlü yiğit tüm imparatorlukları sandallı ayağının altında çiğnemek istiyordu..."

- Bir Nemedya efsanesinden-

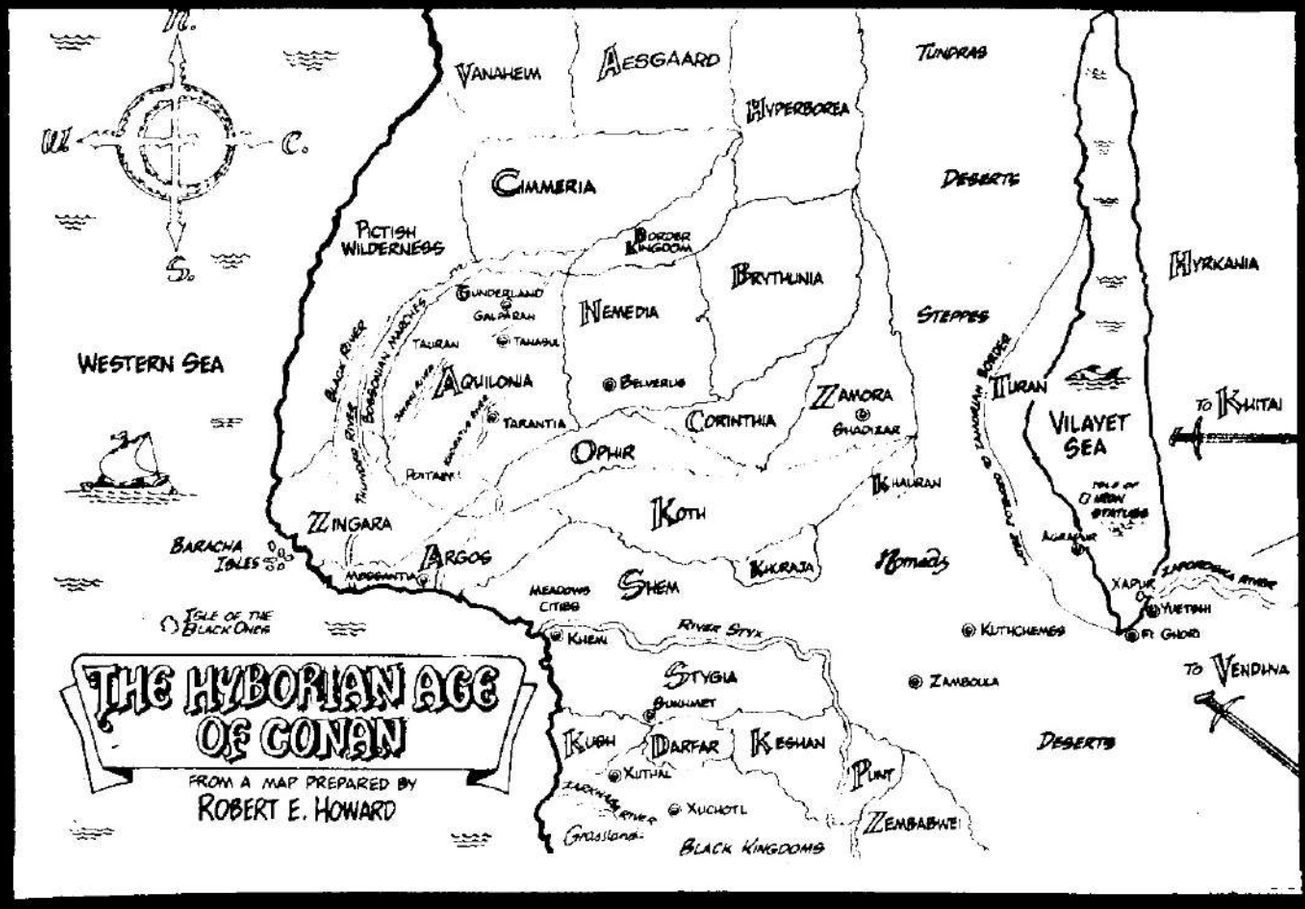

"Nemedya'nın kuzeyindeki, Akilonya sınırındaki dağlarda ve sınır krallığında asla kimseye boyun eğmeyen asiler yaşar.,.

Miller ve Clark tarafından yazılmış "Conan'ın Yaşam Öyküsü"nden alınmıştır.

AŞERON'UN CADI KRALİÇESİ

CONAN™

Yazan : DON KRAAR
Kurşun kalem : GARY KWAPISZ
Çinileme : ART NICHOLS
Kapak : DOUG BEEKMAN
Editör : LARRY HAMA
Editör Yard. : PAT REDDING
Şef Editör : JIM SHOOTER

HİBORYA ÇAĞININ BAŞLAYIP GELİŞMESİNDEN 5.000 YIL ÖNCE, AŞERON ADINDAKİ BİR KRALLIK KUVVETLİ BİR YAPIYA ULAŞMIŞTI. BU ÜLKE BÜYÜLER VE KÖTÜLÜKLER DİYARI OLARAK BİLİNİRDİ. YİRMİ BEŞ YÜZ YIL BOYUNCA AŞERONYA İMPARATORLUĞU, MOR KULELİ PYTHON'DAN BASKI VE KORKU POLİTİKASI İLE YÖNETİLDİ. HİBORYA DÜNYASI'NIN İNSANLARI BU KÖTÜLÜK DOLU ESKİ İMPARATORLUK AŞERON'U KORKU DOLU FISILTILARLA ANDILAR. DEHŞETİN, KORKUNUN VE ZULMÜN EGEMEN OLDUĞU BU ESKİ İMPARATORLUK DÖNEMİYLE İLGİLİ BİR ÇOK EFSANE VE ÖYKÜ ANLATILDI. KİMİSİ SİHİRBAZLIK, BÜYÜCÜLÜK ÜZERİNE, KİMİSİ UNUTULMUŞ ESKİ BİR ÖLÜ HAZİNESİ ÜZERİNE, KİMİSİ DE FETİH VE SAVAŞLAR ÜZERİNE...

AMA HİÇ BİRİ **AŞERON'UN CADI KRALİÇESİ'** NİN ÖYKÜSÜ KADAR KORKUNÇ VE GİZEMLİ DEĞİLDİ...

NEMEDYA GÜNLÜĞÜNDEN

AŞERON'UN CADI KRALİÇESİ

NEMEDYA'NIN KRALIÇET KENTI BELVERLIS'DA, KIZIL EJDERHA KULESI, KIRMIZI BIR GÖLGE GIBI KENTE ÇÖKMÜŞTÜ ADETA. ISKENCE ADALARININ ÖYKÜSÜ DE INSANLARIN KAFALARINI DOLDURUYORDU... ANCAK PAZARYERININ YAKININDAKI BIR BARDA, BIR BARBAR, NEMEDYALILARA HOVARDALIK KONUSUNDA DERS VERIYORDU..

LÜTFEN KIM MERYALI, BÜTÜN GECE KALIRSAK O ALTINLARDAN BIR TANE DAHA VERECEĞINE SÖZ VERMIŞTIN

BEN SÖZÜMÜ TUTARIM...GENELLIKLE ALTIN KESESINI BULMAMA YARDIM EDERSENIZ, ALTINLARINIZI ALIRSINIZ KIZLAR.'

DURUN, DÜN GECE BURADA BIR KIZ DAHA YOK MUYDU?

SARHOŞLUKTAN ANLAMIYOR MU SUN YOKSA?..ŞA FAKTA GITTI O'

GALIBA HANGI PARAYI ÖDEYIP GITMEM IÇIN SABIRSIZLANIYOR...

GALIBA ÖTEKI KOLUNU DA KIRINCA, BENIM EĞLENCEMI BOZMAMANI ANCAK ÖĞRENECEK...

ÖBÜR KIZIN ADI NEYDI?

BIZ OLDUKTAN SONRA ONA NE IHTIYACIN OLABILIR KI?

ÖYLE SARHOŞ OLMUŞSUN KI, KIZIN ADINI UNUTTUN. PARANI BULAMIYORSUN VE HANCIYA BORCUNU ÖDEYEMİYORSUN!
HANGİ ÜLKEDE OLDUĞUMU BİLE HATIRLAYAMIYORUM!
ADAM KOLUNUN KIRILMASINDAN ÖTÜRÜ KIZGIN!
BELKİ BOYNUNUN DA KIRILMASINI İSTİYORDUR
PEKİ YA GELEN HANCI DEĞİLSE?

KİMMERYALI KAPNI AÇ YOKSA KIRACAĞIZ!..
EĞER ÖBÜR KIZ ALMADIYSA KESEYİ BULURUZ ELBET
AMA ÖNCE BİR İÇKİ DAHA İÇECEĞİM
BİR İNSAN NE KADAR ŞARAP KALDIRABİLİR?

ARTIK YETMEDİ Mİ?. ÜÇ GÜNDÜR İÇİYORSUN?
YETTİĞİ ZAMAN GÖRÜRSÜN KIZIM!..
GÖRDÜNÜZ MÜ? İŞTE ORADA!

AŞERONNA ALTINI BANA VEREN BARBAR İŞTE O!..
EVET, KROM ADINA BİR KADIN DAHA VARMIŞ!. AMA O FAHİŞENİN ADINI BİR HATIRLAYABİLSEM

KİMMERİALI BUNU ÖDEYECEKSİN!
NEYSE DEMEK Kİ HANCIBAŞI DE ÖLMÜŞ!
ASTORET'İN KUTSAL BAKİRELERİNE TECAVÜZ SUÇUNDAN BENİ TUTUKLAMAYA MI GELDİNİZ?

YÜCE MAJESTELERİ TARASCUS, ELİNDEKİ AŞERONYA ALTINLARI İLE İLGİLİ BİR AÇIKLAMA YAPMAN İÇİN SENİ BEKLİYOR!
PRENS'E TESLİM EDİN... GLUP!.. AMA ONA SÖYLEYİN BENİM BAŞKA PLANLARIM VAR!

KIZIL EJDERHA KULESİNE ÇAĞRILDIN, İSTESEN DE İSTEMESEN DE BİZLER DE ORAYA GİTMENİ SAĞLAYACAĞIZ...
SİZ Mİ? KAÇ BİRLİĞİNİZ VAR?
BELKİ DE SENİ İSKENCE ODASINA GÖTÜRMEK İSTİYORLARDIR... ÇOK KÖTÜ BİR ADAM OLMALISIN CONAN!..

TAKVİNE İŞ-
TESEN ÇOK İNİ O
LUR NEMEDYA DO
MUZU..

OLDUKÇA UZUN
BİR HİKRANYA KILICI
ONLARA NASIL BİRİ
OLDUĞUMU ÖĞRE-
TECEKTİR... HA?!?

YOKSA BUNU-
MU ARIYORDUN
BARBAR?..

O ZAMAN O OLMADAN HAL-
LEDERİM İŞİMİ BEN DE?.. SON-
RADA SOKAKTAKİ O FAHİŞEY-
LE KONUŞURUM...
UGH...

ARTIK YETER
BARBAR!

ŞİMDİ O FA-
HİŞENİN ADINI
HATIRLADIM..
MAGDA!
ÜSTELİK HE-
NÜZ YETMEDİ

MAGDA!
MITRA AŞKINA.. YUKARIDAKİ GÜRÜLTÜNÜ KESER MİSİN?..
ADAM SARHOŞ DEMİŞTİN SEN DE GİL Mİ KIZIM?
EVET DEDİM, AMA ONUN TEHLİKELİ OLDUĞUNU DA SÖYLEDİM VE SİZ BENİ KORUYACAĞINIZA SÖZ VERDİNİZ..

MAGDA, SENİ NEMEDYALI FAHİŞE. SENİNLE KONUŞACAKLARIM VAR!
ŞU KUKLALARLA İŞİMİ BİTİRİR BİTİRMEZ!..

SENİ ZİNCİRLEMEK ZORUNDA DA KALSAK, PRENSİ GÖRECEKSİN KİMMER YALI!..
SIZ ONU SIKI TUTUN DA BEN HESABINI GÖRÜYÜM

ŞU ZİNCİRLERİ GÖSTERİN DE DİŞLERİNİZİ ÇEKEYİM ONLARLA!..

ELVEDA BAYANLAR... EĞER AŞERON'YA ALTINI DOLU OLAN KESEYİ BULURSANIZ SİZİNDİR!.. BANA KÖTÜ ŞANSTAN BAŞKA BİRŞEY GETİRMEDİ ZATEN!

MAGDA SENİNLE UFAK BİR KONUŞMA YAPMA ZAMANI GELDİ

DİKKAT EDİN!... BARBAR DELİRDİ

AHHHEEEEE...

MAGDA...

ARTIK YETTİ KIMMERYALI!..
...BU NEMEDYALI ÇAKALLARA BENİ İHBAR ETTİYSEN, BEN DE SENİ BURANIN EN DERİN LAĞIM ÇUKURUNA ATARIM..
LÜTFEN CONAN, PRENS YALNIZCA ASERONYA ALTINI HAKKINDA KONUŞMAK İSTİYOR SENİNLE...

KILÇLARINIZI YERE KOYUN, PRENS ONU CANLI İSTİYOR
DURDURUN ONU! CANIMI YAKMASINA İZİN VERMEYECEKTİNİZ. SÖZ VERDİNİZ!

EVET KILÇLARINIZI YERE KOYUN DA BEN BİRİNİ ELE GEÇİRİP HEPİNİZİN KELLELERİNİ UÇURAYIM

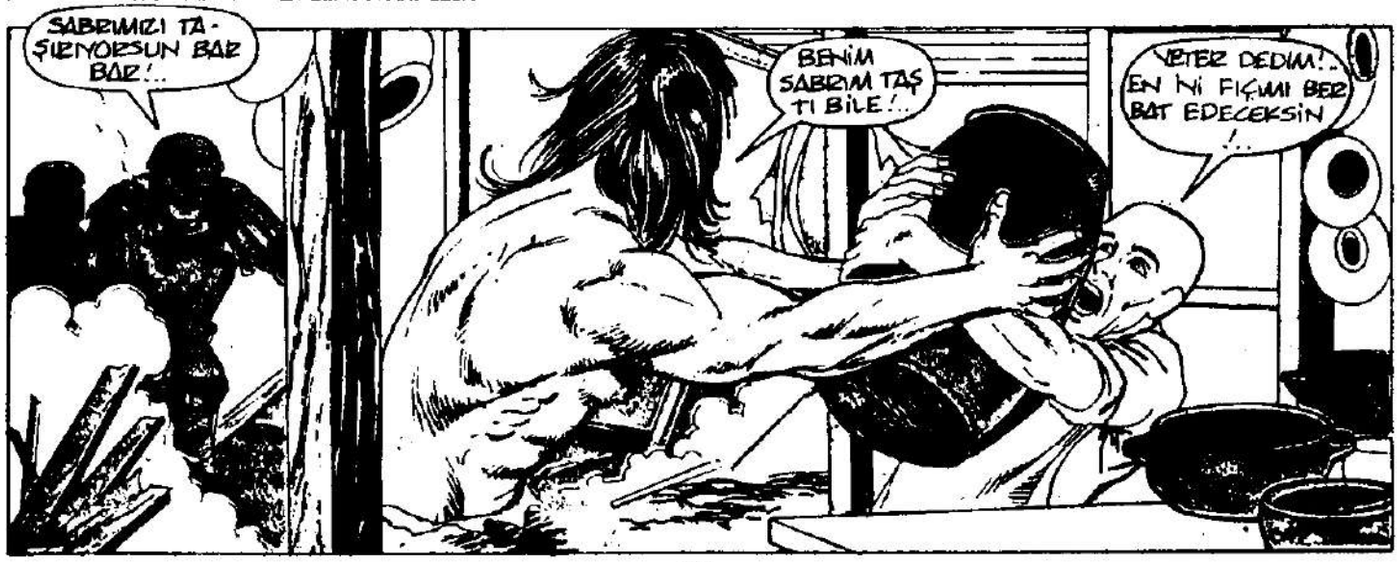
SABRIMIZI TAŞIYORSUN BAR BAR!..
BENİM SABRIM TAŞTI BİLE!..
YETER DEDİM!.. EN İNİ FIÇIMI BER BAT EDECEKSİN!..

KIRIK FIÇI KIRIK KAFADAN DAHA İYİDİR DEĞİL MİYİM TÜCCAR?..

NASIL İŞ TERSEN!
UHHH!

DUR.. EN İYİ SALAMI SANA BEDAVAYA VERMEM
BENİM İÇİN DEĞİL KI, KAÇSAP BAŞI!

ŞUNLARA SERVİS YAPACAĞIM SADECE...
UUGH!
ALIN, YİYİN BAKALIM

SONRA DA SARAP IÇMEDE BANA EŞLIK EDEBSINIZ!

BENCE BU NI ZINGARA KIRMIZI ŞARABIDIR.. ARILARIN YAPTIĞI BALI BILE GÖLGEDE BIRAKIR... LÜSTELIK FIKISI YEDI METELIK
PATRON.. PATRON... BAK..

GERI DÖN KIMMERYALI... SENIN O KALIN KAFANI SAKINLEŞTIREMEDIK HENÜZ...
DÜKKANIMI MAHVETTIN!..
BENIM DE MALLARIMI!..
BÜTÜN ZARARIMIZI ÖDEYECEKSIN
AMA ÖNCE BIZ SANA BIRAZ ZARAR VERECEĞIZ
SONRA DA PRENS SENI BIRAZ OKŞATIR.
BEAT HIM! BEAT HIM! HE KICKED MY DOG!

NE YAPIYORSUN BARBAR?
NEMEDYA ASKERLERI, SIHHATINIZE IÇIYORUM...
ARTIK TAMAM KIMMERYALI ŞEYTAN, YETTI ARTIK!
BU NI INSANLAR BANA IÇERKEN EŞLIK EDECEKLER!

AMA HENÜZ BANA YETMEDI

İŞTAR ADINA, BENCE NEMEDYALILAR İNİ ŞARAPTAN HİÇ ANLAMIYORLAR!

BARBAR BUNU ÖDEYECEKSİN YA ALTIN YA DA KANINLA!

HESAPI PRENS TARASCUS'A GÖNDERIN...
ARRGHH!

KENDİ MALININ TADINA BAKMA ZAMANI GELDİ....

AL! EN İYİ ZİNGARA ŞARABI...

KROM'UN KEMİKLERİ!.. BU ÖDLEK KUKLA SUSAMIŞ GALİBA!

GULP

YÜZBAŞI ARTIK KENDİNDEN GEÇTİĞİNE GÖRE, DAHA İNSAL DAVRANABİLİR GİBİ!..

SARAKTAN AZ ÖNCE, KRIL EJDERHALARIN KALESİNDE...

KIMMERYALI KENDİNE GELİYOR PRENSİM...

UUHH!.. SU...

EVET AYILIYOR. ZAMANI GELMİŞTİ ZATEN!..

ONA NAZİK DAVRANIN PRENSİM!.. MADALYONUN SIRRINI ÇÖZEBİLECEK TEK KİŞİ OLABİLİR KENDİSİ

PEKİ ONA BİRAZ SU VERİN!..

ONU SONUNDA YAKALAYANA DEK ÇOK DİRENDİ... VE BÜTÜN PAZAR YERİNİ ALT ÜST ETTİ PRENSİM

AGILAR KULESINE HOŞ GELDIN BARBAR!.. HIDI IÇ BAKALIM.. SARABIN INSANIN AĞZINI NASIL KURUTTUĞUNU BILIRIM!..
BEN NEMEDYA TAHTININ VARISI PRENS TARASCUS'UM. EĞER KONUK SEVERLIĞIME KARŞI KOYMASAYDIN, KENDIN IÇIN HERŞEYI KOLAYLAŞTIRIRDIN.. TA BI BURADA OLACAKLARI PEK DEĞIŞTIREMEZDI YA!..
KALDIRIN ŞUNU!..

LÜTFEN BAK, BU HANDAKİ FAHİŞELERE VERDİĞİN AŞERON ALTINI KRALİNET YASALARINA GÖRE TÜM AŞERONYA SANAT ESERLERİ SALTANATIN MALIDIR... ŞIMDİ SEN BANA BU SALTANAT MALLARINI NEREDEN BULDUĞUNU SÖYLEYECEKSİN!
UNUTMA HAYATIN BANA DOĞRUNU SÖYLEMENE BAĞLI

ONA BU KONUDA BİRAZ DAHA AÇIKLAMA YAP ZIMONIDES!
BU MADALYONDAKİ RESİM XALTANA'YA BENZİYOR.. KENDİSİ 3.000 YIL ÖNCE YAŞAMIŞ OLAN AŞERON'UN CADI KRALİÇESİDİR.. BU MADALYON AŞERON'UN KAV BOLAN HAZINE MADENLERİNE IŞIK TUTABİLİR.
ŞİMDİ SÖYLE BAKALIM BUNLARI NEREDEN BULDUN?

KAFAMIN İÇİ ARI KOVANI GİBİ ÇINLARKEN NASIL HATIRLAMAMI BEKLERSİNİZ?

LÜTFEN PRENSİM, ONUN CANINI YAKMAYACAĞINIZA SÖZ VERMİŞTİNİZ!

CONAN BEN YANLIZCA KRALİNET YASALARINA UYMUŞTUM...
SUSTURUN ŞU FAHİŞEYİ

EĞER HAYATINA DEĞER VERİYORSAN KİMMERYALI, O ZAMAN HATIRLARSIN

EVET LÜTFEN DENE, TARASCUS... İSTEDİĞİNİ ELDE EDEMEZSE, KORKUNÇ BİR HAL ALABİLİR!..

ONA ESKİ HAZİNE MADENLERİNİ BULMADA YARDIM EDERSEN O DA AKİLONYA'YI FETHEDİLİR... İSTİLA VE FETİH DÜŞÜNCELERİ ONUN NEFESİNİ HEMEN YERİNE GETİRİR.. DEĞİL Mİ TARASCUS?..
EVET DEMETZİA!.. SUNU DA İTİRAF ETMELİYİM Kİ, SABIR BENDE AZ BULUNAN BİR FAZİLETTİR!..

KROM'UN KANI... SEN NE İSTİYORSUN BE ADAM?
BU ALTINLARIN YERİNİ BİLMEM, ZATEN UMURUMDA DA DEĞİL!..

ARTIK UMURUNDA OLMASINI VE HATIRLAMANI BAŞLANI ÖNERİRİM!..
EVET, LÜTFEN EĞLENCELİ OLMASINI DA SAĞLA!..
EĞER GERÇEĞİ ÖĞRENMEK İSTİYORSANIZ, İŞTE SİZE GERÇEK!..

"NEMEDYA'NIN KUZEYİNDEKİ, AKİLONNA SINIRINDAKİ DAĞLARDA VE SINIR KIRALLIĞINDA ASLA KİMSEYE BOYUN EĞMEYEN AŞİLER YAŞAR...

ONLARIN TOPRAKLARINDAN GEÇERKEN ONLARDAN KORKMAM İÇİN HİÇ BİR SEBEP YOKTU. AMA BAŞKALARI BENİM KADAR ŞANSLI DEĞİLLERDİ.

YARDIM ET YABANCI... ÖLÜDEN FARKIM YOK ZATEN... BENİ KURTLARA TERK ETME...

EĞER BENİ GÖMERSEN SENİ MÜKAFATLANDIRIRIM.. PIŞMAN OLMAZSIN...

BAK GÖRDÜN MÜ ALTIN... AŞER....

"ONA VERDİĞİM SÖZÜ TUTTUM...

PEK EĞLENCELİ YA DA İNANDIRICI SAYILMAZ KIMMERYALI... BELKİ UFAK BİR GÖSTERİ BENİ HAFİFE ALMAMAYI ÖĞRETİR SANA...
BAŞLAYA BİLİRSİNİZ!

LÜTFEN TARASCUS YAPMA!.. SANA YALANCI DEMEK İSTEMEMİŞTİM... YALVARIRIM BAĞIŞLA BENİ!

TARASCUS, BENİ DİNLE!.. SANA VERDİĞİM BORCU UNUT, ONU BİR ARMAĞAN OLARAK KABUL ET!.. YEMİN EDERİM KİMSEYE SÖYLEMEM...

EMİNİM Kİ DOĞRU SÖYLÜYORDUR...
SEN HER ZAMAN KADINLARI EĞLENDİRMEYİ İYİ BİLİRSİN TARASCUS!
İŞİ ERBABINA BIRAKMAK EN İSABETLİ ŞEYDİR BALMUS!
PRENSİN BU KADAR ACIMASIZ OLMASI ŞART MI EFENDİ?..

OLAĞANÜSTÜ BİR ÖNERİ ZIMO NİDES!..
KAVNAR YAĞIN BİR İNSANI NE HALE GETİREBİLDİĞİ İLGİNÇ DEĞİL Mİ CONAN?.. O BENİM DOSTUMDU OYSA SENDEN PEK HOŞLANDIĞIMI DA SÖYLEYEMEM..
BUTUN BİLDİKLERİMİ SÖYLEDİM SANA!

PEKİ O ZAMAN NEDEN BANA BİR-ŞEYLER SAKLIYORMUŞ-SUN GİBİ GELİYOR?.. BENİM ÖLÜNÜMÜ KAZANMANI SAĞLAYACAĞIM!

PEKALA TARASCUS.. SANA BÜTÜN BİLDİKLERİMİ ANLATACAĞIM AMA BENİ ÖLDÜRMEKSENİN HİÇBİR İŞİNE YARAMAZ.
ŞİMDİ OLDU KIMMERYALI... BU UYUMLU HALİNİ ÇOK DAHA SEVDİM...
BİZE HERŞEYİ SÖYLEMESİNİ SAĞLAYIN PRENSİM

ŞİMDİ İNDİRİN BENİ!
HANDAKİ FAHİŞEYE GÖSTERDİĞİN MADALYONDAN BİZE BİRAZ SÖZ ETMEDEN OLMAZ...

PEKİ, KIZA ONUN BİR HAZİNE HARİTASI OLDUĞUNU SÖYLEMİŞTİM... AŞERONUN KAYBOLAN HAZİNE MADENLERİNİN HARİTASI.. AMA ÖNCE O DAĞLARI BENİM KADAR İYİ BİLMENİZ GEREK..

HAKLIYMIŞSIN ZİMMİNİDES, MADALYONUN ÜSTÜNDEKİ ÇİZİM BİR HARİTAYMIŞ.. ŞİMDİ BİZİ O DAĞLARA GÖTÜRECEK BİR REHBERİMİZ DE VAR..
ONU YAVAŞÇA AŞAĞI İNDİRİN!

ŞİMDİ KARARINI VER. BİZİ HAZİNE MAĞARALARINA GÖTÜRMEK MİSİNİ İSTİYORSUN, YOKSA BURADA KALMAK MI... SEÇİMİN YAŞAMAKLA ÖLÜM ARASINDADIR EMİN OL...
BURADA KALMAYA NİYETİM YOK YANLIZ LÜTFEN... LÜTFEN BENİ DÖVMEYİN.

DURDURUN SUNU!.. BAŞIMIZA BİR BELA AÇMADAN DURDURMANIZI EMREDİYORUM..
BEKLEYİN DE BİRAZ DA BEN DÖVEYİM

AL! SAKIN SENİ İHMAL ETTİĞİMİ SANMA
UMHH...

YAKALAYIN ŞUNU!.. AMA SAĞ OLARAK!

TARASCUS, BENİ İSTEDİĞİM HALDE İÇİNDE TUTACAK KAFESLER HENÜZ YAPILMADI!

BU KADARI FAZLASIYLA YETİ KİMMERYALI
HAYIR PEK SAYILMAZ AMA DÖNECEĞİM... DÖNECEK VE PRENSTEN İNTİKAMIMI ALACAĞIM!.. KROM ADINA YEMİN EDERİM!..

ASLA BAŞARAMAZSIN BAR BAR... KİMSE KIZIL EJDERHA KULESİNDEN KAÇMAYI BAŞARAMAMIŞTIR HENÜZ!..

O ZAMAN BU UĞURDA ÖLEBİLİRİM

VE BU İŞİ YAPARKEN DE

EEEEEAAHHHHHH...

...BAZILARINIZI DA BİRLİKTE GÖTÜRÜRÜM..

SPLASH

DUR KIMMERYALI. AŞAĞIDA NELER OLDUĞUNU ÖĞRENMEDEN ATLAMA SAKIN!

BU LANETLİ YERDEN NEDEN KİMSENİN KAÇAMADIĞINI ŞİMDİ ANLIYORUM...

HAYIR, HAYIR!..

TABİ, BİZ ONLARI YANLIZ İLKBAHAR VE YAZIN DIŞARI BIRAKIRIZ ÇÜNKÜ ÜŞÜTMELERİNİ İSTEMEYİZ ANLADIN MI?

İSTER TİMSAHLARI, İSTER SİZİNİ BİR OKU BEG VA DA HER İKİSİNİ. YA DA BİZİMLE İŞBİRLİĞİNİ...

SEN KAZAN DIN TARASCUS

AMA EĞER BENİM YARDIMIMI İSTİYORSAN BENİ ÖZGÜR KILACAĞINA SÖZ VERMELİSİN VE BU SÖZÜNÜ TUTMALISIN!

TABİ KI SÖZÜMÜ TUTARIM BEN CONAN!.. BİZE KATILMAYA KARAR VERMENE SEVİNDİM...

BELVERUS'A İKİ HAFTA MESAFEDE, AKILONYA SINIRI YAKININDAKİ KUZEY DAĞLARINDAKİ YOLLARDA...
HADİ KIPIRDA YIN... ÖKÜZLER! HIZLI YÜRÜYÜN
DEHŞET KIMMERYALI'NIN TARİF ETTİĞİ DAĞ BEĞİDİNE YAKLAŞIYORUZ
BİZ KAÇ KILAVUZ GÖNDERİN DE KAMP YERİ BULSUNLAR!..
BAĞIŞLA ZİMANİDES, BEN SIRADAN BİRİYİM AMA BENİ KORKUNÇ DEHŞETE DÜŞÜREN KRALİÇE XALTANA İLE İLGİLİ EFSANENİN BAZI BÖLÜMLERİ!..
BALMUS SEN KENDİNİ SERON YAZISI TERCÜMESİ MEVZU OYALA BAZI KONLARI SENDEN NİLERİNE BIRAKABİLİRSİN!
LÜTFEN CONAN! SANA DAHA ÖNCE DE SÖYLEMEMİ DENEDİM BENİ DİNLEMEYECEKMİSİN?..
BİZE KATILMAYA KARAR VERMENE ÖYLE MEMNUN OLDUK Kİ KIMMERYALI, ÖYLE MEMNUNUZ Kİ!
SENİN SÖYLENECEĞİN HİÇBİRŞEY BENİ İLİŞKİLENDİRMEZ!..

BELVERUS'A İKİ HAFTA MESAFEDE, AKİLONYA SINIRI YAKININDAKİ KUZEY DAĞLARINDAKİ YOLLARDA...

HADİ KIPIRDA YIN... ÖKÜZLERİ HIZLI YÜRÜTÜN

LÜTFEN CONAN! SANA DAHA ÖNCE DE SÖYLEMEYİ DENEDİM. BENİ DİNLEMEYECEKMİSİN?..
BİZE KATILMAYA KARAR VERMENE ÖYLE MEMNUN OLDUK Kİ KİMMERYALI, ÖYLE MEMNUNUZ Kİ!
SENİN SÖYLEYECEĞİN HİÇ BİR ŞEY BENİ İLGİLENDİRMEZ!..

CONAN YALVARIRIM BENİ DİNLE...NE OLDUĞUMU BİLİYORUM AMA SANA İHANETİ ASLA DÜŞÜNMEMİŞTİM

İSTESEN DE İSTEMESEN DE SONUÇ AYNI!..

AŞERONYA MADENLERİNİ BULUNCA TARASCUZ İKİMİZİ DE ÖLDÜRECEKTİR. AMA EĞER KAÇMANA YARDIM EDERSEM ÖLDÜREMEZ!..

DAĞ GEÇİDİNİ AŞANA DEK BEKLE...YÜKSEK ARAZİDE BİZİ KOVALAMALARI ÇOK DAHA ZOR OLUR!..

BURADA KAMP YAPIYORUZ...NÖBETÇİLERİ DİKİN.

NEYSE OLDUKÇA SAKIN BİR YOLCULUK SAYILIR...TEK YAPMAM GEREKEN NÖBETTE UYANIK KALMAK!..

UYANIK KALMANI ÖNERİRİM...TABİ EĞER PRENSİM ELİNDEKİ MIZRAKLA KAFANI DÜZELTMESİNİ İSTEMİYORSAN!..

SABAHLEYIN.

SELÂM NEMEDYALI ASKERLER!.. HAYATIM BOYUNCA BU DAĞLARDA KRALNET BİRLİKLERİNİ GÖRECEĞİM DÜNYADA AKLIMA GELMEZDİ...

ÇOBAN, EĞER YAŞAMANI GÜRDÜRMEK İSTİYORSAN PRENS TARASCUS'UN SORULARINA CEVAP VERMELİSİN HEM DE HEMEN!..

YETERİNCE GELMİŞ BULUNUYORSUN PRENS TARASCUS!.. GELDİĞİNİ BİLİYORDUK GELİŞ NEDENİNİ DE...
BENİMLE BU TÜR KONUŞMAYA CÜRET EDEN KİM?

BİZLER AŞERON İMPARATORLUĞUN SON SAF KAN VARİSLERİYİZ.. BU TOPRAKLAR BİZİMDİR. VE KANIMIZIN SON DAMLASINA KADAR SAVUNACAĞIZ BUNU..
BU DAĞLAR SINIRIMIZIN İÇİNDEDİR. DOLAYISIYLA DA NEMED-VA KRALNET SARAYI'NIN YÖNETİMİNDEDİR..

YALNIZCA SÖZDE EY YÜCE PRENS!.. AMA ASLINDA BURASI SENİN TOPRAĞIN DEĞİL VE BİZLER DE SENİN KULLAN DEĞİLİZ... BU DAĞLAR VE İÇİNDEKİ HER TÜRLÜ HAZİNE DOĞUŞTAN BİZİM HAKKIMIZDIR...
HENÜZ VAKİT VARKEN GİDİN!..

BİRLİKLERİME ÜZERİNİZE SALDIRMA EMRİ VERMEDEN SİZE SİLAHLARINIZI ATIP BANA BAĞLILIK YEMİNİ ETMENİZ İÇİN BİR FIRSAT TANIYORUM SİZE...
BİZLER İSE SİZE O FIRSATI VERMİŞTİK AMA YAZIK EY PRENSİM!

KAYBOLDULAR!
NEREYE GİTTİ BUNLAR?
BİZİ YALNIZCA KORKUTMAK İSTEDİLER!
HAYIR, BİZİ KORKUTMAK İSTEMİYORLAR!
BİZİ ÖLDÜRMEK İSTİYORLAR!..
AHHHEEE...
HENÜZ VAKİT VARKEN KAÇALIM MAĞDA!..

CRASH

ŞİMDİ NE YAPACAĞIZ!?!
GECE OLANA DEK BEKLEYECEĞİZ!

SABAHA KADAR MAYACAKLAR

BAZILARI HALA YAŞIYOR!

ŞAFAKTAN ÖNCE..
CONAN...
O KADAR BAĞIRMA KIZIM!..

ZİNCİRLERİNİN ANAHTARINI ÇALMAYA ÇALIŞACAĞIM
HİÇ GEREĞİ YOK MAGDA!.. KİLİTLERİ İSTEDİĞİM ZAMAN KIRABİLİRİM..

ASIL SORUN BEN BİR AT ÇALANA DEK NÖBETÇİLERİ OYALAMAN!..
O SORUN DEĞİL!..

ERKEKLERİ CEZBETMEK BENİM ÖZELLİĞİMDİR!..

TOPRAKLARIMRI İŞGAL ETMENİN BİR SEBEBİ VAR... HAYATIN

DAHA SONRA
SOĞUK BİR GECE, DEĞİL Mİ NÖBETÇİ?
NÖBET GÖREVİNDE YANLIZ OLUNMAYACAK KADAR SOĞUK HA?

NEYİN VAR SENİN ASKER, YOKSA BANA BAKMAYA KORKUYOR MUSUN?

MAGDA!
AHHH...

HADİ GEL, KAMPTAKİLER UYANMADAN UZAKLAŞALIM BURADAN!..

SİLAH BAŞINA!
KİMMERYALI BU!..

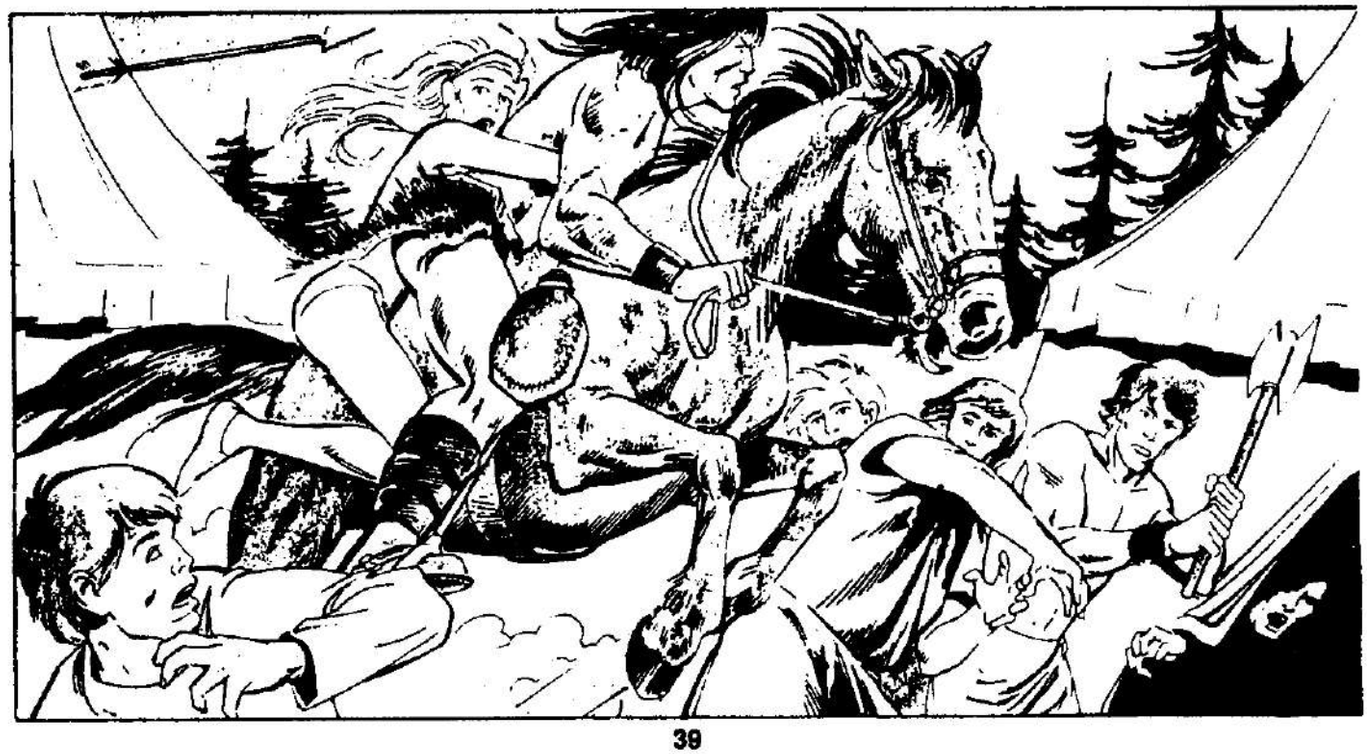

ARKANA BAKMA... EĞER SENİ YURUR-LARSA HEMEN ANLAR SIN ZATEN..

CONAN...
EVET GÖRÜYORUM BEN DE!
ŞIMDİ NE OLACAK?
KESİN BİR ÖLÜME KOŞMAKTAN SA, TARASCUS'LA ŞANSIMIZI DENEMEK DAHA İYİ!..

KIMMERYALI, BİZİM TUTSAĞIMIZSIN, SAKIN KARŞI KOYMA!..
HIÇ NİYETİM YOK ZATEN!
YERİNİZDE OLSAM O GEÇİTTEN DAHA ÖTEYE GİTMEZDİM!..

SENIN DIRI DIRI SIRTINI YÜZDÜRECEĞİM KİMMERYALI!..
SEN GERÇEK BİR LİDERSİN EY PRENS
KUKLALARINI AZAT MI ETTİN?.. HAVDİ ÇAĞIR ONLARI!..

NÖBETÇİ... NÖBETÇİ!..
CEVAP VERMİYORLAR!

ÖLMÜŞLER TARASCUS! GECE SEN UNURKEN AŞERON'UN OĞULLARI TARAFINDAN ÖLDÜRÜLMÜŞLER!..
GERÇEKTEN KABUL ETMENİN ZAMANI GELDİ... BUDALA GİBİ TUZAĞA DÜŞTÜN!
ÖLDÜLER Mİ?.. HEPSİ Mİ?..

HAZİNE YOK, ZATEN HİÇ DE OLMADI MAGDA'YA MADALYONU İLK GÖSTERDİĞİMDE SÖYLEDİĞİM YALANLARIN AYNISI SANA SÖYLEDİM!..
SANA YAPACAKLARIMIN YANINDA ACI KULESİ BİR HİÇ KALACAK!

...SENİ ŞEREFSİZ BARBAR KÖPEĞİ
SANA KARŞI EN AZ SENİN KADAR ŞEREFLİ DAVRANDUM.. POSTUMU KURTARABİLMEK İÇİN İSTEDİĞİNİ SÖYLEDİM SANA!
PRENS TARASCUS!..

KIMMERYALI ASLINDA FARKINDA OLMADAN GERÇEĞİ SÖYLEDİ!
BU MADALYON, MESAJINI ALABİLEN KİMSELER İÇİN BİR BÜYÜCÜNÜN MEDYUMU İŞİNİ GÖRÜYOR!

BAKIN, İŞTE HAZINE MADENLERİNİN YERİ O-RADA... GÜNEŞİN IŞINLA-RININ BUNUN ÜZERİNDEN GÖSTERDİĞİ YERDE... YA-ZIN İLK GÜNÜ...

MADALYONUN ÜZERİNDEKİ RESMİN GİZLİ MESAJI BU!..

EVET TARASCUS, BELKİ DE APTALCA BİR ŞEY DEĞİLMİŞ BU İŞ ASLINDA!..

SUS DEMET-ZIA, BIRAK BAL-MUS KONUŞ-SUN!

BU ESKİ ÇAĞLARA AİT BİR KARA BÜ-YÜ MESAJI!... MADAL-YONU DA BU LANETLİ YERİ DE BIRAKIP GİDELİM. VALVARI-ZIM!..

BUNCA YOLU GERÇEĞİ ÖĞ-RENMEDEN DÖNMEK İÇİN GEL-MEDİM BEN BALMUS... KENDİ MİLİĞİN İÇİN BUNU ARTIK ANLAMANI UMUYORUM!

O UÇURUMU AŞTIKTAN SON-RA HERŞEYİ ÖĞ-RENECEĞİZ!

İŞTE BAKIN BU KAVANIN DURUMU DOĞAL DEĞİL....
EVET AMA BALMUS HAKLIYSA, DOĞAÜSTÜ BİRŞEYLERİN EŞİĞİNDE OLABİLİRİZ!

HADİ BALMUS, BU KİTABI TERCÜME ET BAKALIM
BU BİR UYARI ZİMONDES...DAHA İLERİ GİTMEMEMİZ İÇİN UYARI...

KİMMERYALI SENİN YALANLARIN KEHANETE BENZİYOR!
SIRADAN YALANLAR OLMASINI İSTİYORUM...BURASI BÜYÜ KOKUYOR... İŞTAR ADINA KOKUSU ALABİLİYORUM...

PRENSİM GELİN DE BAKIN!..
MİTRA

DAĞIN KENARINA İNŞA EDİLMİŞ BİR MABET... AMA HANGİ TANRIYA?..

EVET ZIMONIDES BİR MABET.. AMA DAHASI VAR

BU SÜTUNLAR DEKORATİF DEĞİL... BU MAĞARANIN TAVANINDA HİLELİ BİR HAT VAR, DAĞI HER AN TEPEMİZE İNDİREBİLİR...

BAK DEMETRIA.. MADEN TÜNELLERİ!..

BURADA GÖZÜN GÖREBİLDİĞİNDEN DAHA FAZLA ŞEYLER VAR!..

GERÇEKTEN DE ÖYLE CONAN!

PRENS TARASCUS BURAYA BİR BAKMALISINIZ

BU MABET KRALİÇE XALTANA TARAFINDAN, AŞERON'UN İBLİS TANRISINA YAPTIRILMIŞTI...
İLK BAKIŞTA ANLAMIŞTIM BURANIN SET'E ADANMIŞ OLDUĞUNU!

XALTANA BU İBLİS TANRI A RACILIĞI İLE SET'E GİZLİCE KENDİNİ ADAMAK PEŞİNDEYDİ AMA KENDİ HALKI ONA KARŞI GELDİ!

...VE BU İBLİSİN KORKUSUYLA HAZİNE MADENLERİNİ MÜHÜRLEDİLER... KRALİÇELERİNE İBLİSİN SAHİP OLDUĞUNA İNANIYORLARDI...

PRENS TARASCUS, BELKİ DE BU KAPININ DIŞARDAN KİLİTLENMESİNİN İYİ BİR NEDENİ VARDI, ONU BULDUĞUMUZ GİBİ BIRAKALIM!
ÖTESİNDE NELER OLDUĞUNU ÖĞRENMELİYİZ, BALMUS!
EVET ZEMONİDES HAKLI!..
AĞIN HADİ!

BU ODA HANGİ SIRLARI SAKLAMIŞSA, O SIRLAR DA ARTIK ÖLMÜŞ GALİBA! ÇÜNKÜ SIRRI BİLENLERİN HEPSİ SIRLARINI TUTABİLMEK İÇİN ÖLMÜŞLER...

PRENSİM BİR-ŞEY BULDUK!..

İŞTE CEVA-BIN BİR BÖLÜ MÜ...

BİR MEZAR... AŞERON KRALI ÇEST XALTANA NIN MEZARI!

BİZ DOĞAL KAYNAK-LAR, HAM TAŞLAR BUL-MAYI BEKLERKEN BUN-LAR...

BURADA AKİ-LONYA ORDUSUNU OLUŞTURUP SAVAŞ MEYDANINA SÜRME-YE YETECEK KADAR GANİMET VAR TA-RASCUS TIPKI DÜŞ-LEDİĞİN GİBİ...

NEDEN ENSEM-DEKİ SAÇLARIMIN DURUMU HEPSİNİ BI-RAKMAMIZ GEREK-TİĞİNİ SÖYLÜYOR BANA!

BİR İMPARATORLUĞU YÖNETECEĞİM!
BEN DE YANINDA OLACAĞIM!

TABUTU AÇIN...CAĞLAR ÖNCESİNİN O MÜHTEŞEM GÜZELLİĞİNİ GÖRMEK İSTİYORUM!
HANİR PRENSİM, YALVARIRIM!..

OH, BALMUS ÖYLE SIKICISIN Kİ
SENİN SIZLAMALARINDAN BIKTIM BALMUS... ŞİMDİ YOLUMDAN GEÇİL..
YAPMANIN

EVET BU KESİNLİKLE AŞERON'UN CADI KRALİÇESİ XALTANA'NIN MUMYASI OLMALI!..
...BİLDİĞİ TÜM BÜYÜLER ONU ÖLÜMÜN KUCAĞINDAN ALAMAMIŞ
...GÜZELLİĞİNİN DE ZAMANDAN ETKİLENMESİ ÖNLENEMEMİŞ!..
KEŞKE BURAYI HİÇ BULAMAMIŞ OLSAYDIK!..

PRENS TARASCUS AŞERON'UN OĞULLARI ETRAFIMIZI SARMIŞLAR!..

DEMETZIA, BURADA ZIMONI DES'İN YANINDA KAL, GÜVENLİKTE OLURSUN!..

DÜŞÜN, TARASCUS'UN AKLONVA'YI FETHETMEDEN ÖNCE KEÇİ ÇOBANLARINDAN OLUŞAN BİR ORDUYU YENMESİ GEREKİYOR!..

SİZİN VE PRENSİCİN HERŞEY ZAMANLA DÜZELECEKTİR, LEVDİ

BELKİ DE KRALİÇE XALTANA İLE BURASI HAKKINDAKİ SIRLARI ÖĞRENEBİLİRİZ...

BU ARADA BENDE ŞU YAZIYA BAKAYIM

NE GARİP, BİRAZ BİLDİĞİM LEMURYA DİLİNDEN YAZILMIŞ GALİBA!

BİR TÜR KEHANETE BENZİYOR BU!..

"İÇİMDE UYUMAKTA OLAN YAŞAM IŞIĞI, BU SÖZLER SÖYLENİNCE YENİDEN ALEV ALACAKTIR!..

NE GARİP!..

BANA SAHİP OLAN RUH, BEN YENİDEN DOĞANA DEK, KENDİSİNE KANLI CANLI BİR BEDEN BULACAKTIR!

TOPARLANMA-LARINA FIRSAT VER-MEDEN HEPSİNİ GERİ PÜSKÜRTMELİYİZ
GERİ PÜSKÜRTÜN!.. GERİ PÜSKÜRTÜN DEDİM SİZE!..
PRENSİM BİR REHİNE-MİZ VAR!..

ŞIMDİLİK GERİ ÇEKİLDİLER AMA DÖNECEKLERDİR TARASCUS!..
O ZAMAN YİNE AYNISINI YAPARIZ!..
PRENSİM, TUTSAĞIMIZ SORGULANMA YA HAZIR!

SÖYLE BAKALIM KÖPEK!.. NEDEN HALKIN BİZİ ÖLDÜRMENİ BU DENLİ ÇOK İSTİYOR?..
ÇÜNKÜ BULDUKLARINIZIN HEPSİ BİZE AİT!..

YÜZYILLARDIR ONLARI ARIYORDUK, ŞİMDİ İBLİS TANRININ GÜCÜNÜ CANLANDIRACAK VE PİTON'UN MOR KULELERİNİ ANDINLATACAĞIZ!..
EĞER BUNLARIN BAŞLADIĞINI GÖRÜRSEM MUTLU ÖLÜRÜM!..

NASIL İSTERSEN
THUNK

"BU ÖLÜ BEDENDEKİ IŞIK SENİN İÇİNDE ALEV OLACAKTIR!..."

VE BANA SAHİP OLAN RUH!...

!..DUDAKLARIMIZ BİRLEŞTİĞİNDE YENİ BİR BEDEN BULACAKTIR!!..

AGHHH!
LEYDİ DEMETZİA...

...LEYDİ DEMETZİA, NE OLDU?..
AGH...BİR SEY YOK... HIÇBİRŞEY.

...SENİN ANLAYABİLECEĞİN BİRŞEY DEGİL, İHTİYAR BUDALA!..

DUR..DUR LÜTFEN!.. NE İSTERSEN YAPARIM, CANIMI YAKMA LÜTFEN
YAPABİLECEĞİN BİR TEK SEY VAR!

HADİ BALMUS, KALANINI DA TERCÜME ET!...
KRALİÇE XALTANA SET RAHİBLERİ TARAFINDAN UNUTULUP CANLI OLARAK GÖMÜLMÜŞ, SONRA DA SIRLARIYLA BİRLİKTE ÖLDÜRÜLMÜŞLER...
BU İBLİS ONA SAHİP OLMUŞ... ONUN BEDENİNİ KULLANMIŞ... ÖLÜYKEN BİLE ONUN İÇİNDE UYUYOR İBLİS...
KENDİ KENDİNİ ÜRETME YETENEĞİ VARMIŞ.. BUNUN İÇİN DE KURBANLARININ YÜREĞİNİN KANINI İÇEREK GERÇEK GÖRÜNÜNE DÖNÜŞÜR VE ÜREMİŞ!..
HAYIR, LEYDİ DEMETZİA... HAYIR SANA NE İSTERSEN VERİRİM!
HAYIR, LEYDİ DEMETZİA DEĞİLSİN SEN!..
...TABİ DEĞİLSİN... SEN AŞERON KRALİÇESİ XALTANA'SIN!
PEK ÖYLE SAYILMAZ!
BEN XALTANA'YA SAHİP OLAN RUHUM!
SENDE DE BENİM İSTEDİĞİM TEK ŞEY VAR!...
YÜREĞİN!...

PRENSİM TÜM YAŞAMIM, NEMEDYA YAZILARI ÜZERİNDE İNCELEMELER YAPARAK GEÇTİ!..
KROM ADINA BALMUS... KORKARIM GERÇEĞİ BULDUN!..
EĞER SÖYLEDİKLERİN DOĞRUYSA, DEMETZİA'YI YALNIZ BIRAKMAMALIYDIM!..
AMA EĞER YANILIYORSAN BALMUS, SENİ KIZGIN YAĞDA HAŞLARIM!
BU SÜRE İÇİNDE BAZI UYARILARA UYMAYI ÖĞRENDİM!..

GİT... LEYDİ DEMETZİA İLE ZİMONİDES'İ BUL VE YANLARINDAN AYRILMA...

LEYDİ DEMETZİA!..
ZİMONİDES?

ZİMONİDES!

TEBRİKLER TARAS-CUS...BİZİ HİÇBİR KAÇIŞI OLMAYAN ÇIKMAZ BİR YOLA GETİRDİN, ADAMLARININ ÇOĞUNU ÖLÜME GÖTÜRDÜN...OKUMUZ VE GUYUMUZ KALMADI...
EĞER SAĞ KALMAMIZI İSTİYORSAN, O ZAMAN ADAMLARIN BENDEN EMİR ALMALI ARTIK!..
KEHANETLERİN ÇOK FAZLA ARTTI ARTIK KIMMERYALI!..

AGHHHHHHEEEEEEEEEE...
TARTIŞACAK ZAMAN YOK!..

LEYDİ DEMETZİA...ZİMONİDES

İŞTE ONLARI KORUMAK İÇİN GÖNDERDİĞİMİZ ADAMLAR!..

HADİ KİMMERYALI, KOMUTANI ALMAYA ÇOK MERAKLIYDIN. NE YAPACAĞIMIZI SÖYLE BİZE!..
LEYDİ DEMETZİA'YI BULMALIYIZ, HEM ONUN, HEM DE BİZİM İÇİN ÇOK GEÇ OLMADAN...
ŞİMDİ İKİ GRUBA AYRILIP ARAYACAĞIZ!

BURADA HİÇBİRŞEY YOK PRENSİM!..

DEMETZİA!

SARKOFAGUS'UN KİTABESİ. BUNUN BİR İLGİSİ OLABİLİR Mİ ACABA?..

HAHHHHHH...
NEDİR BU SES?

DEMETZİA SEN MİSİN?..

MİTRAYA ŞÜKÜRLER OLSUN SENİ ZAMANINDA BULDUK!..
HAAAHHHHHHHHH...

GERİ ÇEKİLİN BU BİR EMİRDİR.. BEN ONUNLA KONUŞURUM!..
DEMETZİA SANA SAHİP OLAN NEDİR?
MİTRA!

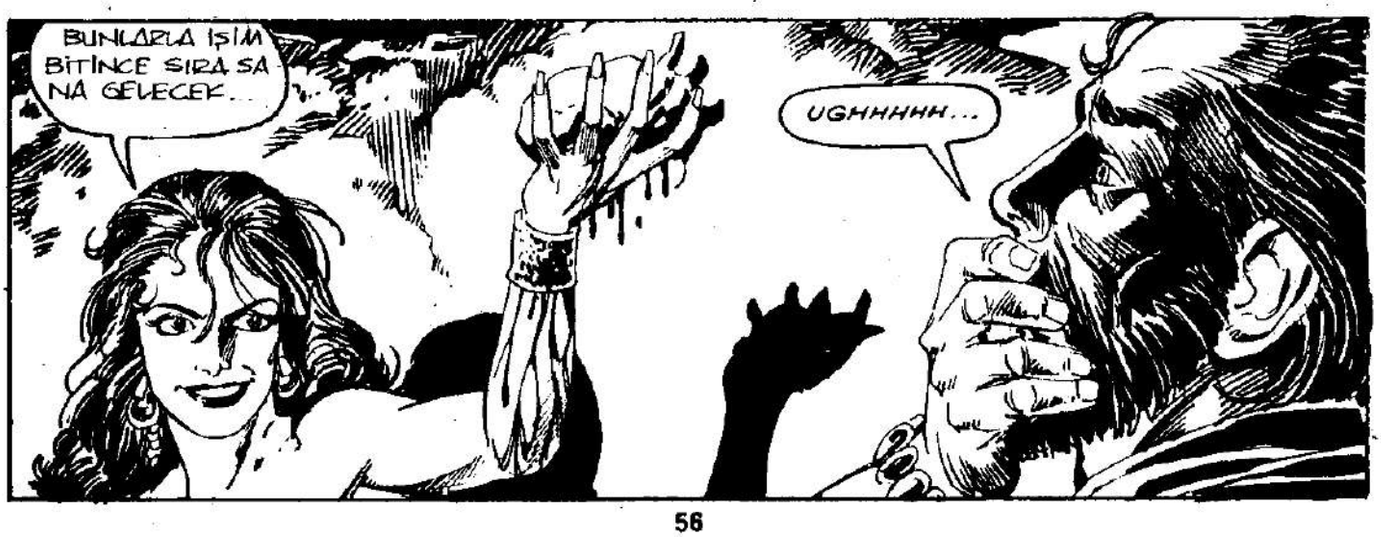
BUNLARLA İŞİM BİTİNCE SIRA SANA GELECEK..
UGHHHHH...

HAYIR... MİTRA ADINA... HAYIR!
EVET TARASCUS, BİRKAÇ DAKİKADA BİTER!

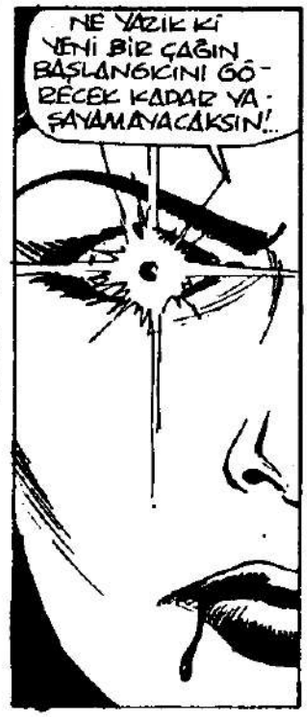
NE YAZIK Kİ YENİ BİR ÇAĞIN BAŞLANGICINI GÖRECEK KADAR YAŞAYAMAYACAKSIN!..

AMA SEVGİYLE ANIMSANACAKSIN!..

HATTA...

BİR APTAL...

OLSAN BİLE..
HAYIR!..

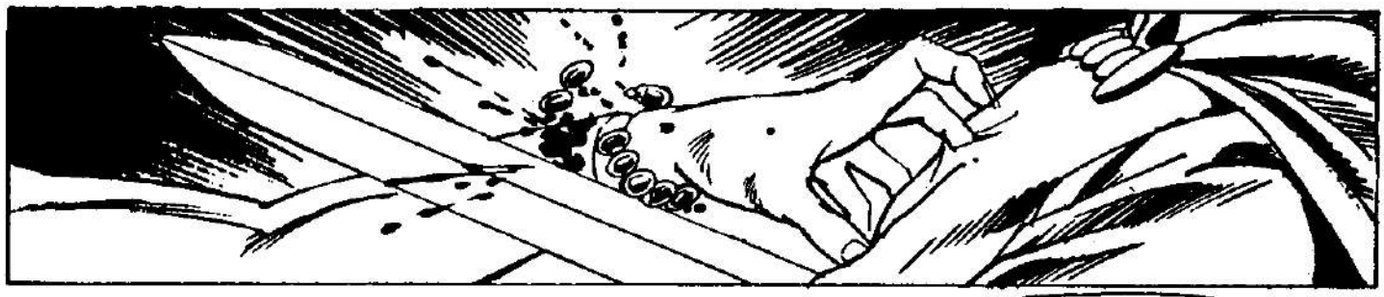

KARA BÜYÜCÜLÜĞÜN BAŞLAMADAN BİTTİ...
DEMETRIA!

ÖLDÜRÜN O-NU!.. DEMETZIA MI ÖLDÜRDÜ!..
SENIN NEMET-ZIAN DEĞİLDİ O! KRALİÇE XALTANA-YA SAHİP OLAN RUH ONA DA SAHİP OLDU!

ONU İKNA EDEBİLİRDİM, SÖY-LEDİM SANA! BU-NU SANA ÖDETE-CEĞİM KİMMER-YALI YEMİN E-DERİM!..

DURUN... HA-LA YAŞIYOR!..
ONDAN UZAK DUR! UZAK DUR!

UZAK DUR

İŞTE İÇİNDEKİ BUNDU... CANLI BİR BEDEN BULUP, DEĞİŞİME UĞRAYARAK ÜREYEBİLMEK İÇİN TAM 3.000 YIL BEKLEDİ. ONU İKNA ET BAKALIM TA-RASCUS!..

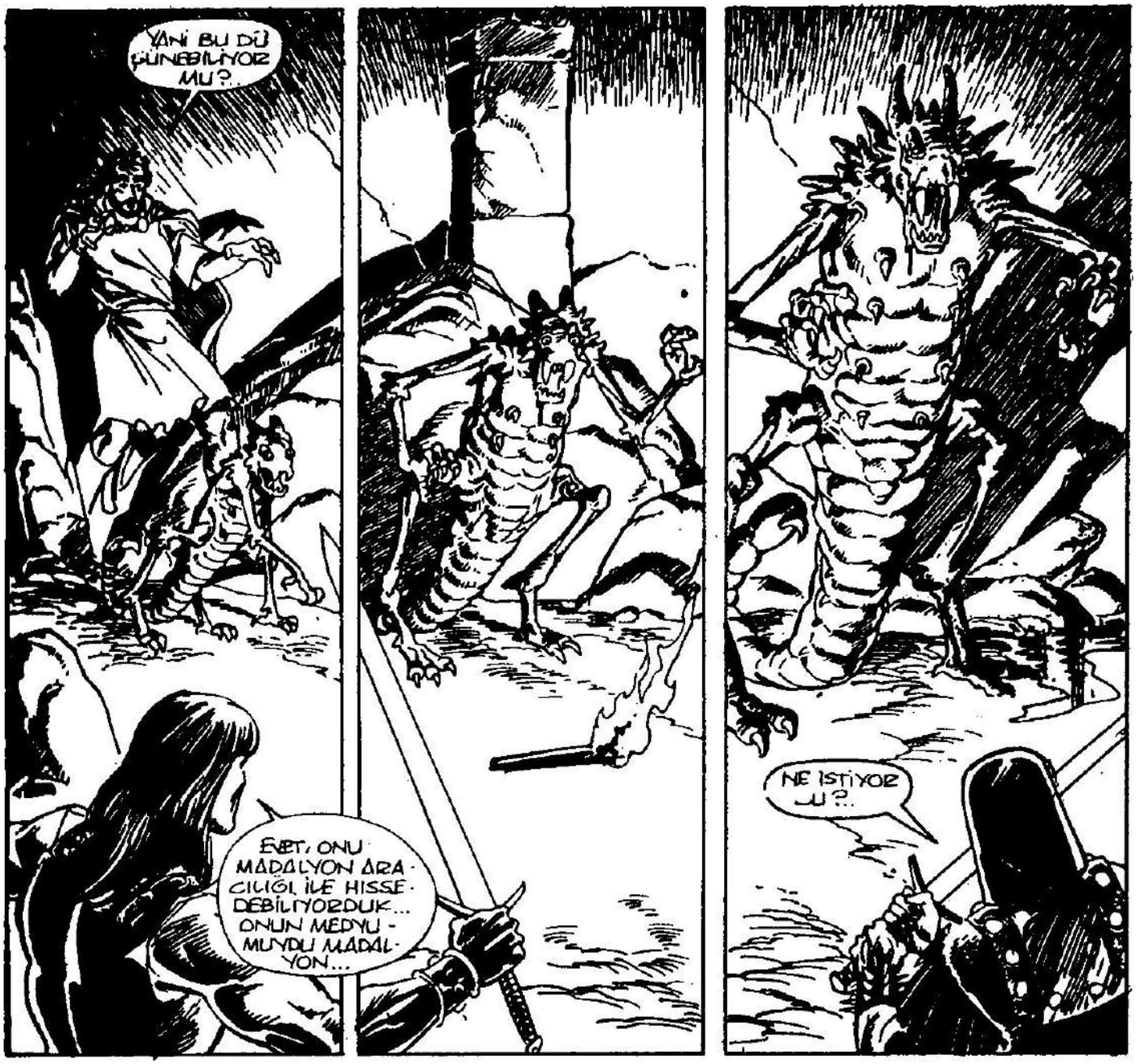
YANI BU DÜŞÜNEBİLİYOR MU?..
EVET, ONU MADALYON ARACILIĞI İLE HİSSEDEBİLİYORDUK... ONUN MEDYUMUYDU MADALYON...
NE İSTİYOR ULU?..

TÜM YENİ DOĞANLARIN İSTEDİKLERİNİ YİYECEK!..

KENDİNİ SAVUN BE ADAM!..

HAYATIN İÇİN DÖVÜŞ ASKER!

ASTEROT İLE İSTAR ADINA!..

...YEMİN EDERİM Kİ...
...ARTIK SANA KAN YOK!

KAHVALTIN İÇİN DAHA FAZLA ÇALIŞMANIZ GEREK!

AL SANA SOĞUK KILIÇ, YE!

AGHHHHHEEEEEEEEEE...
BU SES MAĞDA'NIN SESİ OLMALI...

HADI GEL TARASCUS... SENİN GİBİLERİ BİLE BÖYLE BİR YERDE ÖLÜME TERKEDEMEM...
GELEMEM... SÖYLEDİM SANA... GELEMEM

GELEBİLİRSİN VE GELECEKSİN

MAGDA... BALMUS..

O YARATIK DEĞİŞİME UĞRADI VE ÜREDİ...
CONAN, KORKARIM DEĞİŞİME BAŞLAMADAN ÖNCE ÜREDİ BİLE...

İŞTE... ONLARI ÇIKMADAN ÖNCE YOK ETMELİSİN!..

ÇOK GEÇ OLMADAN YOK EDİN ONLARI...

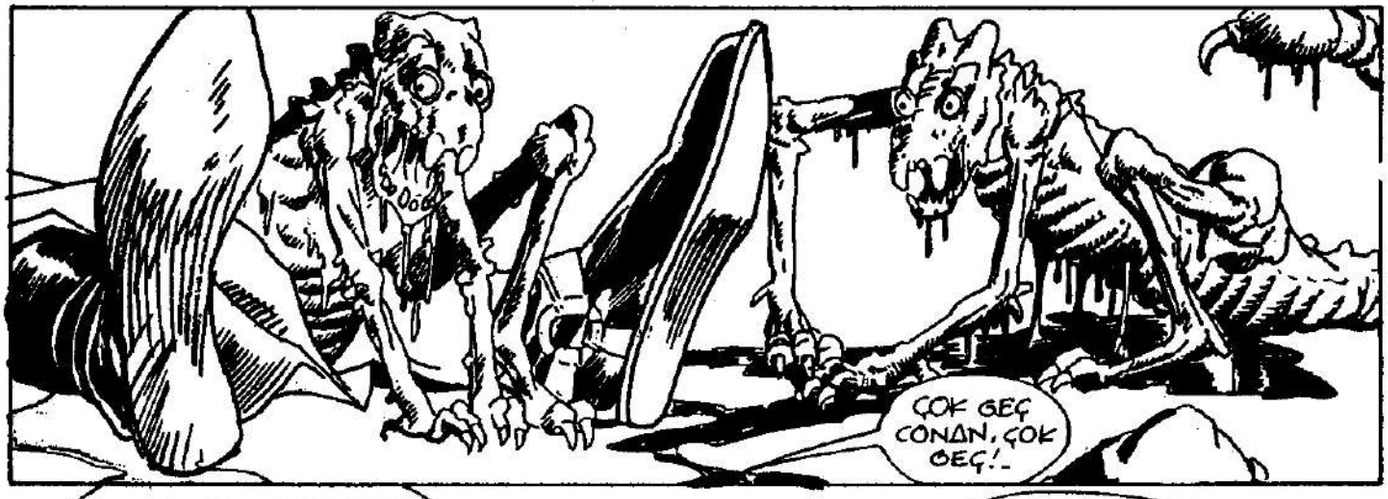
ÇOK GEÇ CONAN, ÇOK GEÇ!..

KIMMERYA'LI, AŞERON'UN OĞULLARI İÇERİ GİRDİLER... SON SAĞ KALANLAR BİZLERİZ!..

O ZAMAN VAKİT VARKEN CANIMIZI KURTARALIM!..

HER NEFES ALIŞTA BİRAZ DAHA BÜYÜYORLAR!..

DEMEK ESKİ AŞERON'UN KEHANETİNİ DEVRALMAYA GELDİNİZ?..
İŞTE ORADALAR!..

ORADA...ARADIĞINIZ AŞERON'UN İBLİS TANRILARI SİZİ BEKLİYOR..!

BAKIN VE ONLARA SAYGILARINIZI SUNUN!..
AŞERON'UN İBLİS TANRISI CANLANMIŞ...HEM DE İKİ TANE!..
BİZİ HİBORYALILARA KARŞI ZAFERE GÖTÜRECEKLER..!

VE AŞERON-YA İÇİN YENİ BİR ÇAĞ BAŞLAYACAK!..
HENÜZ VAKİT VARKEN KAÇIN!

AGHHHEEEEE... EEEEEAGHHEEE... AWHHEEE...

SENCE NE YAPIYORLAR?.. İBLİSLER ONLARI PARÇALIYOR

KAÇIN!..

NE YAPIYORLAR?..

ÇIĞLIKLAR KESİLDİ... YARATIKLAR AZ SONRA BURDA OLURLAR

SONRA DA TOPRAĞA EL KOYACAKLAR

EĞER BU DAĞ ONLARIN MEZARIYSA, HIÇBİR ŞEYE EL KOYAMAYACAKLAR...

IT!..

ŞİMDİ ANCAK TAŞLARA EL KOYACAKLAR!

MAĞARA TEPEMİZE İNMEDEN KAÇALIM HEMEN!

ARTIK ÇAĞLARA AİT OLDULAR!..

ÜZERİNDE PAZARLIK YAPTIĞIMIZ MADALYONUDA ONLARA BIRAKALIM!..

BELVERUS'A GİDEN YOLDA GÜN BATIMI...

SENİ BURADA ÇOBANA BIRAKIYORUM... ONUNLA GÜVENLİKTE OLURSUN!..

ATINA BİN VE HIZLA UZAKLAŞ KİMMERYALI AMA TARASCUS'UN İNTİKAMI SENİ ELBET YAKALAYACAKTIR...

ELVEDA KİMMERYALI!.. KROM SENİNLE OLSUN!

CONAN EMİNİM BU SENİ SON DUYUŞUMUZ OLMAYACAK, SENİN GİBİ BİRİ NE MEDYA EFSANELERİNDE YERİNİ ALIR ER GEÇ!
AMA YENİDEN BULUŞMADAN ÖNCE DEĞİL KİMMERYALI...

BEŞ PARA ETMEZ CANINI KURTARDIKTAN SONRA BANA GÖSTERDİĞİN SAYGI DUYGULANDIRDI BENİ... TARASCUS!.. SUNU AKLINDAN ÇIKARMA, SENİ SAĞ BIRAKMAMIN NEDENİ ÖLDÜRMEYE BİLE DEĞMEYECEĞİN İÇİNDİR!
SANA GELİNCE MAGDA... BURADA DOSTLUĞUMUZ BİTİYOR!..

O KADAR DA ACELE ETME CONAN... ÖNCE KRALİÇE XALTANA'NIN MEZARINDAN ALDIĞIM MÜCEVHERLERE BİR GÖZ AT!

O ZAMAN SENİN GİBİ KURNAZ BİR KIZA İKİNCİ BİR FIRSAT DAHA TANIYABİLİRİM!..

G. Kwapisz '85

DEHŞET TEPESİ
KARARAN BULUTLAR GÜNEŞİ ÖLDÜRMÜŞ GÖKYÜZÜNE ÖFKELİ GÖLGELER SAÇIYORLARDI, VE KOTH'UN DEHŞET TEPESİNDEN BİR ÇIĞLIK YÜKSELDİ:
"OH! YARDIM EDİN BANA! ÇARESİZ KALDIM!"
AŞAĞIDA BİR BARBAR DÖRTNALA AT SÜRÜYOR HAYVAN ŞEYTANİ BİR HIZLA GİDİYORDU, BARBAR ÇIĞLIĞI DUYUNCA DİZGİNLERİ ÇEKTİ, "ÇÜŞ! BURADA OLMALI. KIZ ÜÇ YARASA UÇUŞ YÜKSEKLİĞİNDE OLMALI!"

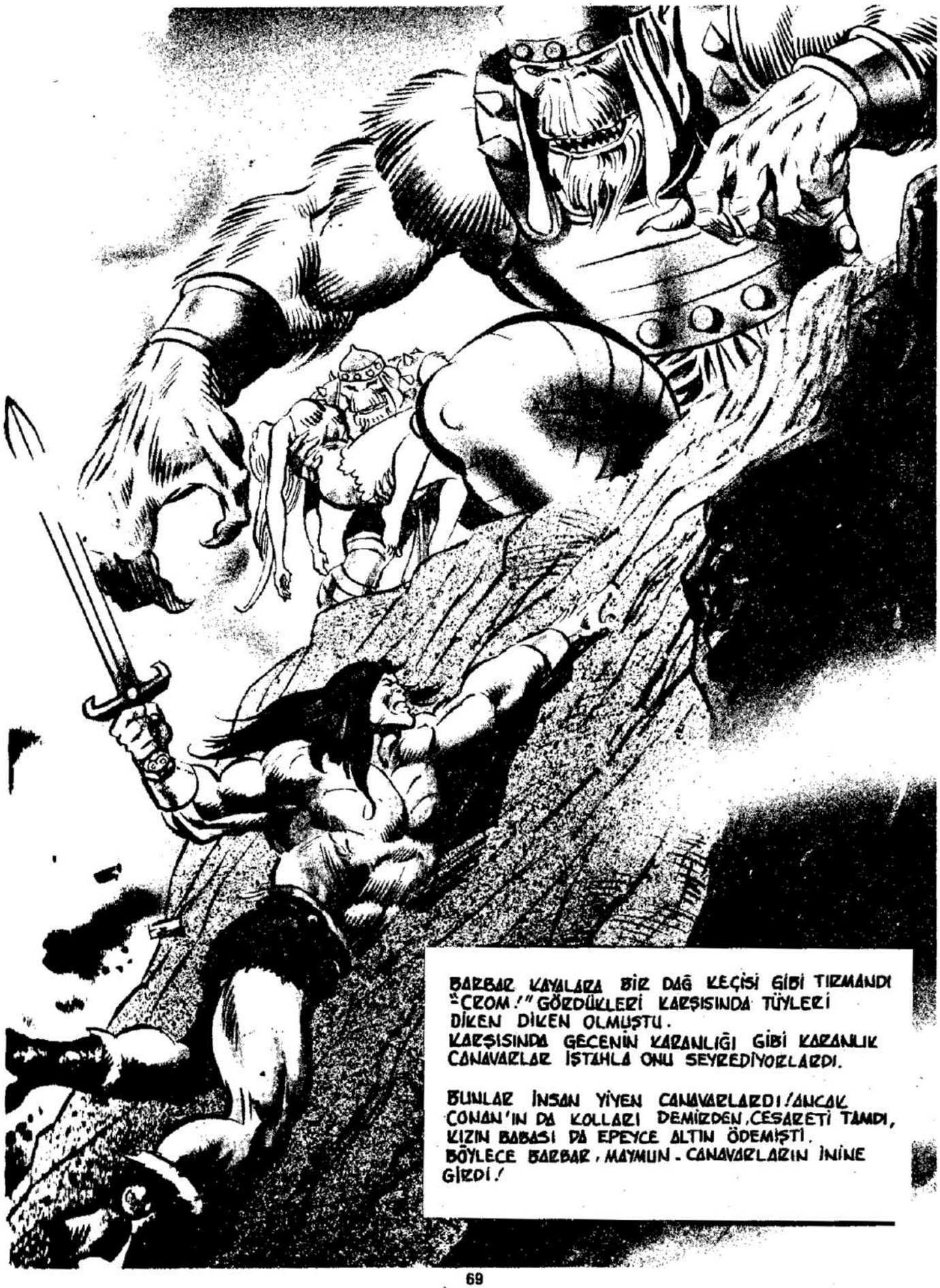

BARBAR KAYALARA BİR DAĞ KEÇİSİ GİBİ TIRMANDI
"CROM!" GÖRDÜKLERİ KARŞISINDA TÜYLERİ
DİKEN DİKEN OLMUŞTU.
KARŞISINDA GECENİN KARANLIĞI GİBİ KARANLIK
CANAVARLAR İSTAHLA ONU SEYREDİYORLARDI.

BUNLAR İNSAN YİYEN CANAVARLARDI! ANCAK
CONAN'IN DA KOLLARI DEMİRDEN, CESARETİ TAMDI,
KIZIN BABASI DA EPEYCE ALTIN ÖDEMİŞTİ.
BÖYLECE BARBAR, MAYMUN-CANAVARLARIN İNİNE
GİRDİ!

CEHENNEMİN YÜREĞİNDEN KOPMUŞ CANAVAR DÜŞMANINI NEFRET DOLU BİR KUCAKLAMAYLA KARŞILADI.
KİMMERYALI İSE DAYANIKLI BİR IRKTANDI, KENDİNİ TOPARLAYIP, SALDIRIYA GEÇTİ...

-ZEBANİ GÖKGÜRÜLTÜSÜNÜ ANDIRIR BİR SESLE HOMURDANDI CONAN ONUN NEMLİ, SICAK SOLUĞUNU HİSSEDEBİLİYORDU.
CANAVARIN KOKUSU TÜM LEŞ KOKULARINDAN DAHA PİS, TÜM CEHENNEM KONUKLARININ KOKUSUNDAN DAHA İĞRENÇTİ!

"CROM'UN LANETİ EFENDİNİN VE SENİN RUHUNUN ÜZERİNE OLSUN, ZAMANIN KARANLIK GEÇMİŞİNDEN KOPMUŞ CANAVAR, KURTLAR, İNSAN YİYEN CANAVARLAR, YILAN ADAMLAR, CÜCELER DÜNYAYI KASIP KAVURU-YORLARDI SENİN GELDİĞİN ÇAĞDA!
"NE İLİĞİMİ, NE DE BEYNİMİ EMEBİLECEKSİN, CANAVAR!"
CONAN KILICINI ÇEKİP, HAVADA SAVURDU. CANAVAR ET, SAÇ PARÇALARI - VE KAN İÇİNDE KALMIŞTI.

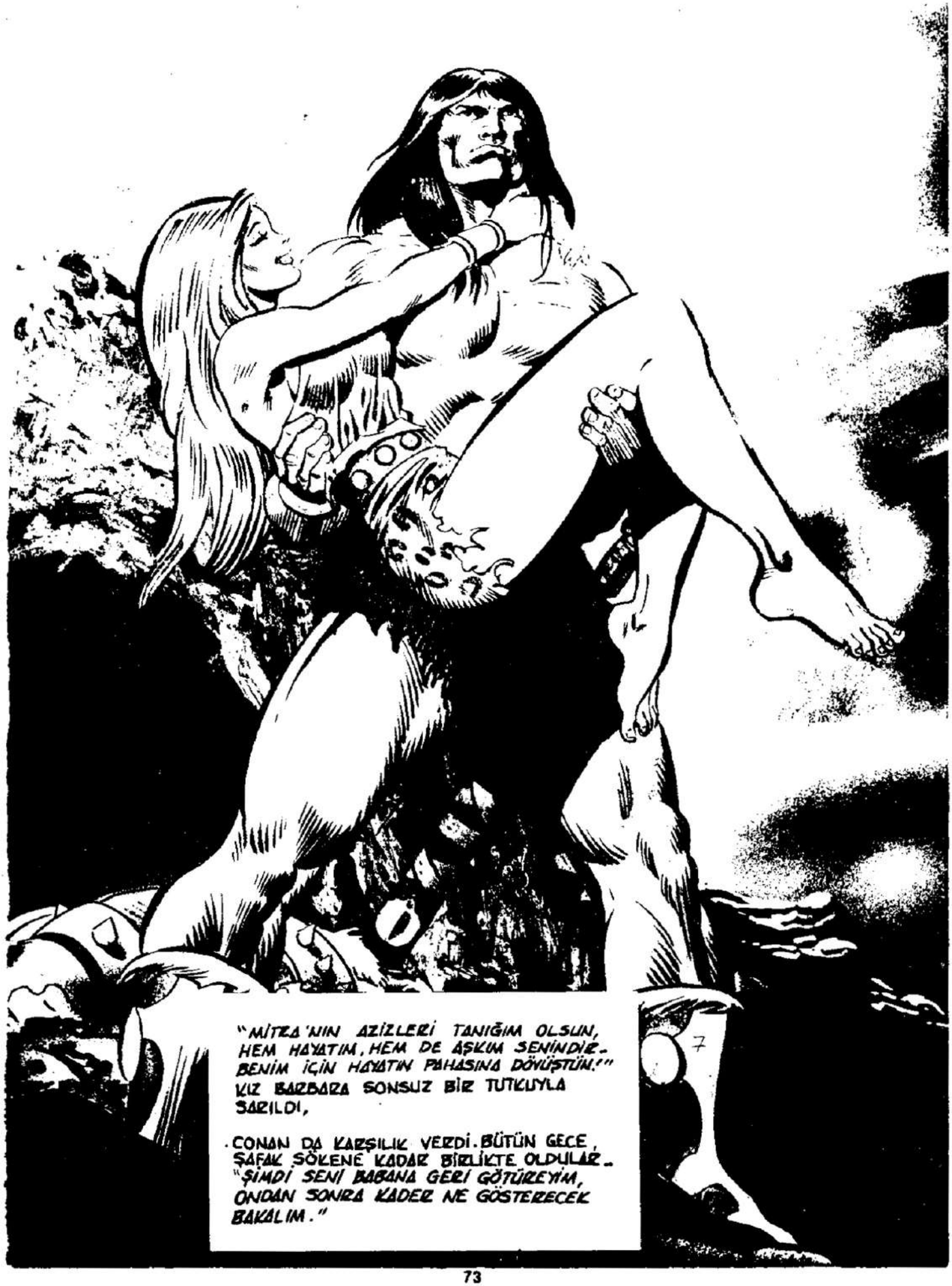
"MİTRA'NIN AZİZLERİ TANIĞIM OLSUN, HEM HAYATIM, HEM DE AŞKIM SENİNDİR- BENİM İÇİN HAYATIN PAHASINA DÖVÜŞTÜN!"
KIZ BARBARA SONSUZ BİR TUTKUYLA SARILDI,
CONAN DA KARŞILIK VERDİ. BÜTÜN GECE, ŞAFAK SÖKENE KADAR BİRLİKTE OLDULAR-
"ŞİMDİ SENİ BABANA GERİ GÖTÜREYİM, ONDAN SONRA KADER NE GÖSTERECEK BAKALIM."

HİBORYALI SAYFASI

Sayın ALFA YETKİLİLERİ,
Yayınlamakta olduğunuz "CONAN"dergisini heyecanla takip ediyorum,ve çok memnun kalıyorum.Conan'la ilk defa Orta 2.sınıfta tanıştım.Böyle dememin sebebi,Conan'ı ilk o zaman okumamdı.Arkadaşlarımla hep birlikte okuyorduk.Böylece Conan'a ilgim daha çok arttı ve devamlı okumaya başladım.Ama merak ettiğim bir çok konu var:Mesela,Conan'ın yaratıcısı hakkında hiç bir şey bilmiyorum.Bazı yerlerde az birşeyler okudum ama,bunlar beni daha çok meraklandırdı.Ayrıca Conan gerçekten yaşadı mı?Ve krallığı ne oldu?Bu sorularıma cevap verirseniz beni çok sevindirirsiniz.
Conan'ın 85.sayısında Conan dizisine 1.sayısından itibaren başlayacağınızı okudum(25 Haziran 1987) ve buna çok sevindim.Öyle sevindim ki tahmin edemezsiniz.Ayrıca size ilk defa mektup yazıyorum, ve mektubumu yayınlarsanız,şimdiden teşekkür ederim.
Saygılarımla,
TARIK MELEK Onur Mah.Kestane Sk.
No:10/6 Balçova-İZMİR

TARIK Arkadaş,
Conan'a olan ilgine teşekkür ederiz.Merak ettiğin konuları kısaca yanıtlayalım:Conan'ın yaratıcısı Robert Erwin Howard hakkındaki en geniş bilgiyi 100.onur sayımız olan bu sayıda yayınlamayı uygun görmüştük ve işte yayınlıyoruz. Okursan,Robert Erwin Howard'la ilgili gerekli bilgiyi alır,onu daha yakından tanırsın.Conan'ın ilkel çağlarda yaşamış bir barbar olduğunu Nemedya tarihçileri ileri sürmekte ve bunu kanıtlayıcı bilgiler sunmaktadırlar.Böyle olmasa bile en basit mantıkla ilkel çağlarda Conan gibilerin yaşadığını düşünmek,ya da söylemek yanlış mı olur?Her şeyin insan gücüne dayandığı bir dönemde Conan gibilerin üstün güçleriyle önderlik yaptığı toplumları devletleri tarih kitaplarından da okumuyor muyuz?
Evet,Conan'ın tüm maceralarını içeren Conan Kolleksiyon Dizimiz haftalık olarak yayınlanıyor.Şu sıralarda Conan Kolleksiyon 28 piyasada.
Sevgilerimizle,

SAYIN ALFA YETKİLİLERİ,
Yayınlarınızı büyük bir ilgi ile izlemekteyim.Daha çok Conan Yeni Maceralar Dizisi,Conan Süper Cilt sayılarını almaktayım.Zevklerimin en başında Conan okumak,resim yapmak gelir.
Size daha önce bir resmimi yollamıştım.Fakat yayımlanmadı.Şimdi ise başka bir resmimi yolluyorum.Lütfen bu resmimi Conan Yeni Maceralar Dizisinde yayımlar mısınız?

TOLGA KOCAMAN
BOLU/DÜZCE
BEYKÖYÜ

Sevgili TOLGA,
İlgine teşekkür ediyor,bize gönderdiğin ikinci resmi hemen yayınlıyoruz.
İlk resmin basılmama nedenine gelince.Ya baskı tekniğine uymadığı içindir ya da çok amatörce bir çalışmadır.
Sevgilerimizle...

Erdal Çakıcıoğlu

HİBORYALI SAYFASI

Sevgili ALFA Yayınları ve Değerli Çalışanları,
Yayınlarınızı uzun zamandan beri alıyorum (Özellikle Conan'ı). Daha önce de size bir kaç çalışmamı yollamıştım ve yayımlanmıştı. Bu konudaki resimleri çizmeyi çok seviyorum ama hangi malzemelerin kullanılacağı ve resim teknikleri konusunda pek bilgim yok. Bu yüzden(örnekleriyle birlikte)çizgi romanın çiziminin nasıl olacağı hakkında bir kitap yayınlamanızı istiyorum. Ayrıca mektubumla beraber yolladığım resmimi eleştirmenizi de istiyorum.
Saygılar,
NOT:Lütfen resmimi kısa bir süre içinde Conan Yeni Maceralar Dizisi veya Süper Korku dergisinde yayınlayın.
ALİ RIZA ÇAKIR
Yeni Mah.Çankırı Cad.
Meydan Ap.Kat:2
Ilgaz-ÇANKIRI

Değerli ALİ RIZA ÇAKIR,
Daha önceki çalışmaların gibi,bu resmini de yayınlıyoruz.Resim çiziminde kullanılacak malzemeler ve çizim tekniği konusunda Conan'ın eski sayılarının birinde oldukça kapsamlı bir yazı çıkmıştı.Ayrıca süren yayınımızla birlikte,bir çok kez kısa da olsa,ilgilenen arkadaşlarımız için bu konuda bilgiler aktarmıştık.Ancak sizin için bir kez daha kısaca değinelim.Çizim için,öncelikle mürekkep dağıtmayan bir resim kartonumuz olmalı. (Şöhler,Bristol,Kuşe gibi)Sonra kaliteli bir çini mürekkebi ve tarama ucuyla fırçaya sahip olmalısınız.Ayrıca yazılar için,rapido kaleme de ihtiyacınız olacak.Resmin eskizini yapmak için de yumuşak uçlu bir kurşun kalem ve yine yumuşak bir silgi gerekli.Çizim tekniğine gelince;tek resim yapmak istiyorsan önce espriyi,çizgi roman yapacaksan senaryoyu hazırlamalısın.Arşivindeki kaliteli çizgilerden de yararlanarak önce kurşun kalemle eskiz çalışmanı yaparsın,gerekli düzeltmeleri de yaptıktan sonra,tarama ucu ya da fırçayla çinilemeye başlayabilirsin. Bittikten sonra da kurşun kalem izlerini silersin.Resim bitmiştir artık. Yalnız yayınlanan derginin ölçülerinden 2 yada 2,5 kat büyük çalışırsan,detayları daha rahat işlersin.
Evet,Ali Rıza Kardeş;uzunca bir yazıyı gerektiren bilgileri,bir kaç satırla açıklamağa çalıştık.Umarız seni yeterince aydınlatabilmişizdir.
Sevgi ve saygılarımızla,

Sevgili ALFA Yayınları,
Bize yeni bir Marvel'i tanıtacağınız için seviniyorum.Ne zaman yayınlamaya başlayacağınızı da merak ediyorum.Conan ciltlerin yayın aralıklarını çok beğeniyorum ve Rom,Thor gibi dergilerinizinde aynı aralıklarla yayınlanmasını istiyor ve umuyorum.
Mektubumu herhangi bir Conan dergisinde yayınlamanızı istiyorum.
M.Y.EMRE OKUR
BURSA

Erdal Çakıcıoğlu

HİBORYALI SAYFASI

EMRE Kardeş,
İlgine teşekkür... Marvel Comics'in yeni yayınları olan KAPTAN AMERİKA ile FANTASTİK DÖRTLÜ,ocak ayı sonunda siz sevgili okuyucularının elinde olacak.
THOR'da yeni serüvenleriyle 8.sayıdan itibaren,her ay sizlerle birlikte.ROM,RED SONYA gibi çizgi romanlarımızın ise yayınlanmış serüvenlerini genel istek üzerine tekrar yayınlıyoruz.Ve bütün yayınlarımız da,sizin istediğiniz gibi yayın programı içinde, aksamadan ve dengeli aralıklarla sürüyor.
Sevgilerimizi iletiriz,

Sayın ALFA Yayınları Yetkilileri,
Ben 12 yaşında orta 2'ye giden bir Conan okuruyum.Conan kitabı okumasını ve çizmesini çok severim.Size çini mürekkebi ile çizdiğim üç Conan resmi gönderiyorum.Acaba çizdiğim resimler nasıl? Bir de yeni Marvel Comics yayınları yayınladınız.Çok memnun oldum.Yalnız ben bunların içinde birde Demir Adamın yayınlanmasını istiyorum.
Sevgilerimle,
YUSUF BAL
Gümüş Çeşme Mah.Arabacılar Sk.
NO:4 Kat:1
BALIKESİR

YUSUF'çuk,
Yaşına göre çizgilerin hiç te kötü değil.Biz,bunlardan birini yayınlıyoruz.Ve çizmekten vazgeçmeyip yaşınla birlikte çizgini ilerleteceğine de inanıyoruz.
Marvel Comics'den iki yeni yayınımız var;FANTASTİK DÖRTLÜ ve KAPTAN AMERİKA... Ve bunları siz sevgili okuyucularımız arasında düzenlediğimiz anket sonucu yayınlıyoruz.Yani çoğunluğunuz onların yayınlanmasını istediğiniz için.Demir Adam'ı da ilerde yayınlayabiliriz.
Sevgine,sevgiyle karşılık veriyoruz.

Ben şimdiye kadar 15'e yakın çizgi roman çizdim.Benim bir huyum var, devamlı kovboy,karate tiplerinde roman çizip yazıyorum.Bu yüzden sizin istediğiniz gibi çizemediğim için çok üzgünüm.Bir iyilik yapıp bu eserimi yayınlamanızı istiyorum.Çünkü hayatımda ilk defa bir eserim dergide yayınlanacak.
MURAT KORAN

MURAT KARDEŞ,
Çizgi roman çalışmanın bir sayfasını yayınlıyoruz.Senin de göreceğin gibi,çizgilerin henüz yayına hazır durumda değil.Eğer gücenmezsen,sana,"daha işin başındasın"demek zorundayız.Çizgi roman hazırlamak,takdir edersin ki öyle bir defter sayfasını karelere ayırıp,elimize geçirdiğimiz herhangi bir kalemle çiziktirilerek ortaya çıkmıyor.Uzun ve sabırlı bir çalışma ister.Teknik bilgi ister.Oturmuş ve özgün bir konu ister... Ama bu,seni üzmesin, tersine hızlandırsın.Daha özenli, daha ciddi çalışmalarını bekliyoruz.
Çizgi roman çizerlerine özel bir kart vermiyoruz,üzgünüz.Ama resminizi,hobilerinizi,öğrenim durumunuzu ve adresinizi yollarsanız, sizi"Kimmeryalılar Köşesi"ne,Fan Kulübe üye yaparız,hem de sevinerek.
Sevgilerimizle,

Erdal Çakıcıoğlu

HİBORYALI SAYFASI

Sayın ALFA YAYINLARI Yetkilileri,
Ben 16 yaşında Alfa Yayınları okuyucusuyum.1983 yılından beri yayınladığınız kitapları okuyorum.Bunu bir hobi haline getirdim.Size bir kaç sorum var.Ben de resim yapmaktayım.Yeni kahramanlar çiziyorum ve çiniliyorum.Fakat çini dağılıyor.Sizden rica ediyorum.Dağılmaması için ne yapmam gerekiyor?Ayrıca Conan ve Thor'un posterleri var mı?Bunları nasıl temin edebilirim.Lütfen bana yazar mısınız?Acele cevap bekliyorum (Ve lütfen mektubumu Conan'da cevaplayın).

BERK KIZILAY
58.Sk Burcu Ap.No:18
Daire 12
Bornova-İZMİR

Sevgili BERK,
Çalışmalarında başarı diliyor ve kuşe kağıdı,şöhler yada bristol kartonlara çalışmanı öneriyoruz. Onlar mürekkebi dağıtmazlar.Conan'ın Norem imzalı posteri elimizde mevcut.500 TL karşılığı posta havalesi göndererek isteyebilirsin. Thor'un posteri şu an elimizde yok. Olduğunda elbette sizlere göndeririz. Ayrıca Conan,Thor ve diğer Marvel Comics kahramanlarının bulunduğu poster takvimi,98.sayımızla armağan olarak okuyucularımıza ilettik.Eğer bu sayıyı alamadıysanız,posta çeki karşılığında yayınevimizden sağlayabilirsiniz.
Mutlu günler dileğiyle...

Sayın Alfa Yetkilileri,
Ben 17 yaşında teknik Lise 3.sınıfta okumaktayım.Conan dergisini uzun bir süredir aralıklarla da olsa izlemekteyim.Conan resimleri,konusu bakımından mükemmel bir dergi.Bize böyle güzel bir dergi sunduğunuz için çok teşekkür ederim.
Ben küçük yaştan beri resim yapmaktayım. Size 4 resmimi gönderiyorum. Kısa bir sürede yayınlarsanız çok sevinirim.
Sayın Alfa Yetkilileri;Size iki sorum olacak:
1-John Buscema'nın çizdiği Conan'ın çağında yaşamış başka bir kahraman var mı?Varsa yayınlayacak mısınız?
2-Bugün bir resimli roman çizeri ne kadar kazanıyor?
Yayın hayatınızda başarılar dilerim.

ÖZCAN PEHLİVAN
Musliyettin Mah.
Sekibaşı Sk.No:37
MUĞLA

Sevgili ÖZCAN,
Alfa'ya yönelik içten duygularına, aynı içten duygularla yanıt veriyoruz.Sağolun.Sizlerin takdirine layık olabilmek,bizim için büyük bir onur kaynağıdır.
Diğer arkadaşlarımızın çizgilerinin yayınlanmasına da olanak sağlamak için,resimlerinden yalnızca birini yayınlıyoruz.
Sorularının yanıtına gelince:
1-Conan'ın çağında yaşamış ünlü bir kahramanımız daha var,biliyorsun. Kadın kahraman RED SONYA . Ve yayınevimizce Red Sonya'nın serüvenleri aynı adlı dergide yayınlanmaktadır.Okumanı salık veririz.
2-Bugün bir çizgi roman çizeri,eğer nitelikli bir çizerse,hiç te az kazanmıyor.Bunu rakamla ifade etmek oldukça zor.Çünkü her çizerin konumuna ve çalıştığı kurumun yapısına koşut bir kazancı var.Ancak yaşam standartlarının altında kazanmadığı kesin.
Biz de sana mutlu günler diliyoruz.

Erdal Çakıcıoğlu

HİBORYALI SAYFASI

ALFA YAYINLARI,Yayın Müdürlüğüne,
Sayın Yayın Müdürü,
Ben bir Kamu Kuruluşunda görevliyim.Boş zamanlarımda resim çizerim. Çizdiklerim genellikle sizin yayınladığınız türden Çizgi romanlar, yerli çizgiler beni hiçbir zaman tatmin etmediği için ben kendime örnek olarak daima yabancı(Avrupa) çizerlerini almışımdır.Benim çizdiklerim tarafınızdan yayınlanmakta olan Red Sonya,Thor,Conan,Kull vb.romanlara rakip bir çizgi roman serisi oluşturuyor.Konu ise ilkel çağlarda yaşamış bir savaşçının maceralarından ibaret.Eğer bu çizgileri yayımlamak isterseniz size örnek hazırlayarak gönderebilirim. Ancak bir konuda aydınlatılmak istiyorum.Şöyle ki;Hangi tür kağıt üzerine hangi tür kalem ve mürekkep kullanır isem yayınevi için sorun olmadan basılabilir.Bu konuda aydınlatıldıktan sonra bir de böyle bir seri romanı programa alıp alamayacağınızı belirtir ve örnek isterseniz memnun olurum.
Saygılarımla,
SEZAİ KURT
T.E.K.
Elektrik İşletmesi
Gönen-BALIKESİR

Sayın SEZAİ KURT,
Çizgilerinizi görmediğimiz için,peşinen bir şey söylemek istemiyoruz. Ama yazdıklarınıza bakılırsa,oldukça iddialısınız.Yaptığınız çalışmalardan bir örnek göndermenizi elbette istiyoruz.Zaten çalışmalarınızı görmeden de,yayınlayıp yayınlayamayacağımızı söyleyemeyiz(Baskı tekniğine uygun olup olmadığı açısından).
Çizgi roman malzeme ve tekniği konusunda ise,Sayın Ali Rıza ÇAKIR'ın mektubuna verdiğimiz yanıtta değindik.Okursanız seviniriz
Saygılarımızla,

Erdal Çakıcıoğlu

"Vahşilerin yaşadığı soğuk, uçsuz bucaksız ülkeler düşledim..."

Elli yıl, hatta daha uzun zaman önceydi. Robert Howard isimli çekingen, genç adam yaşadığı Texas'ın vadi ve tepelerini düşleriyle aşıyor, zamanda kaybolmuş efsanevi dünyalar düşlüyordu. Tarihe geçmemiş bu devirlerde insanların birden fazla Tanrısı vardı, güçlü savaşçılar canavarları alt ediyorlardı ve ya kanlı hançer darbeleriyle, ya da kara büyücülerin fısıltılarıyla muhteşem krallıkları yıkılıveriyordu. Robert Howard'ın komşuları onun bu düş dünyası karşısında başlarını sallıyor, ne zaman büyüyüp kendine bir iş bulacağını, çalakalem düşler kurmaktan vazgeçeceğini merak ediyorlardı. Doktor Howard'ın hayırsız oğlunun sevilen bir çizgi roman kahramanı, CONAN'ı yaratacağını, kılıçlı büyülü bir kahramanlık fantezisi oluşturacağını nereden bilebilirlerdi? Ancak genç adamın mezarının üzerine atılan toprak soğuduğunda herkes onu hatırlayıp şöyle diyecekti: "Bob Howard mı? O doğuştan öykü yazarıydı."

Doğuştan bir öykü yazarı olduğuna hiç kuşku yok. Çünkü o Conan'ı yarattı. Barbar Conan'ı. Maceraperest, iyi kılıç kullanan, sevgili, korsan, kazak ve kral Conan'ı. Zamanımızdan 12.000 yıl önce, efsanevi Atlantis'in batışı ve tarih kayıtlarının başlaması arasındaki Hiborya Çağı'nda yaşamış olan Conan'ı.

Hiborya Çağı barbarlığın hüküm sürdüğü unutulmuş bir çağdı. Kıtalar, ülkeler şimdiki şekillerini almamışlardı. Ne bilim, ne de teknoloji vardı. Kahramanlar canavarlarla savaşıyorlardı. Büyücülük ve şeytanlar olağandı. Şeref ve intikam kanunları geçerliydi. Öyküler ellibir yıldır çizgi romanları süslüyor ve okuyucu kitlesi günden güne artıyor. Barbar Conan, şiir ve düzyazı olarak, çizgi romanda veya filmde sayısı milyonlara varan bir dinleyici ve okuyucu kitlesine hitap etmektedir. Conan 17 değişik dilde yayınlanmaktadır.

Conan'ın yayınladığı ülkelerden biri de Türkiye oldu. Bu onurlu görevi de ALFA üstlendi ve Conan kısa sürede, tüm dünyada olduğu gibi Türkiye'de de geniş bir okuyucu tabanı oluşturdu. Ve "100. Sayı" ya ulaştığımız şu güne değin de bu ilgi, bu içten okuyucu kitlesi bir çığ gibi büyüdü. İnanıyoruz ki, bu büyüyen, gelişen kitleyle daha nice 100. sayılara ulaşacağız. Bütün Conan severlere selâm olsun!

ALFA YAYINLARI

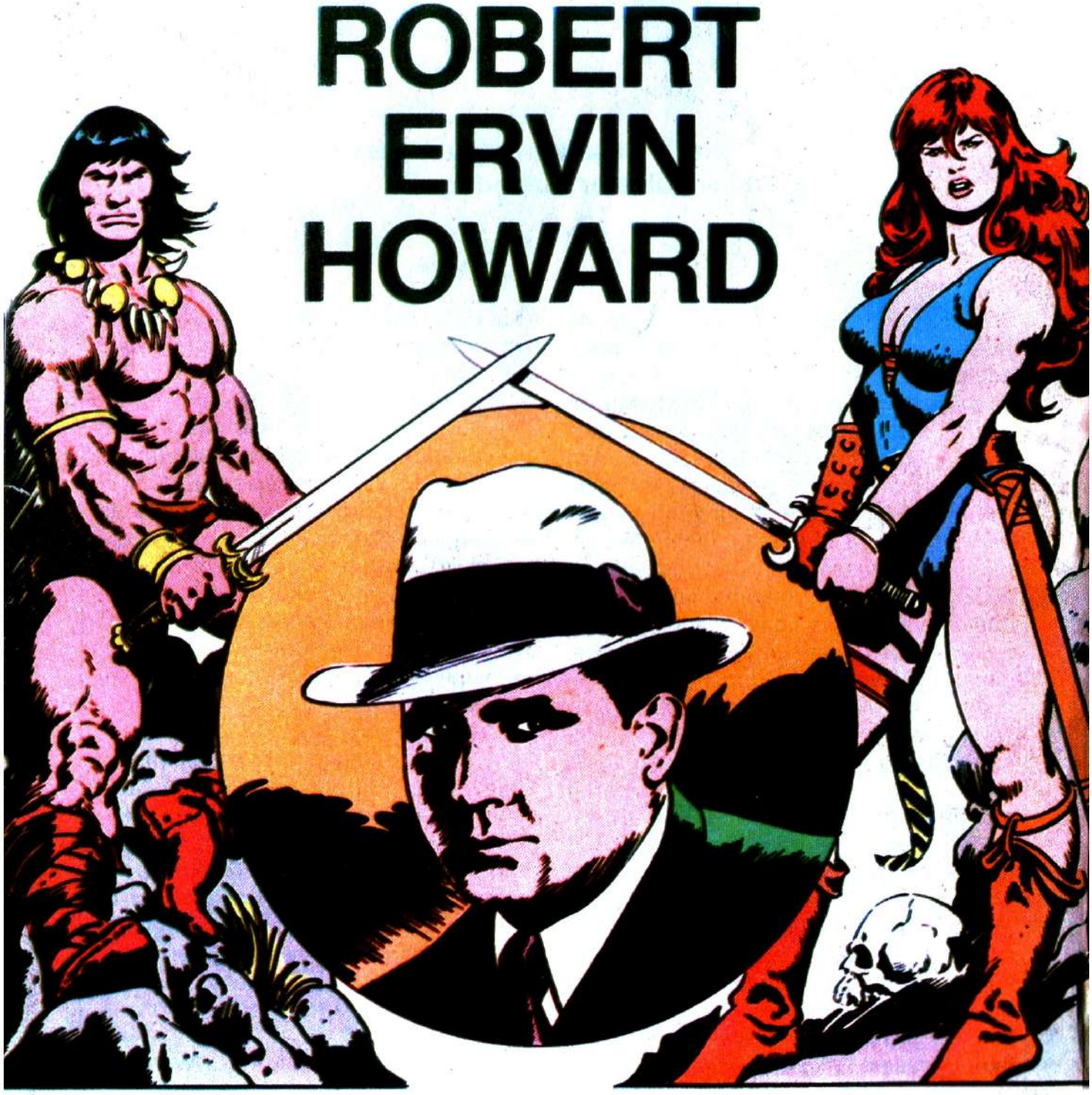

CONAN'IN YARATICISININ

yaşam öyküsü arka sayfada

SAYI: 101

CONAN

İlkel Çağların Yenilmez Savaşçısı

500 TL
(KDV DAHİL)

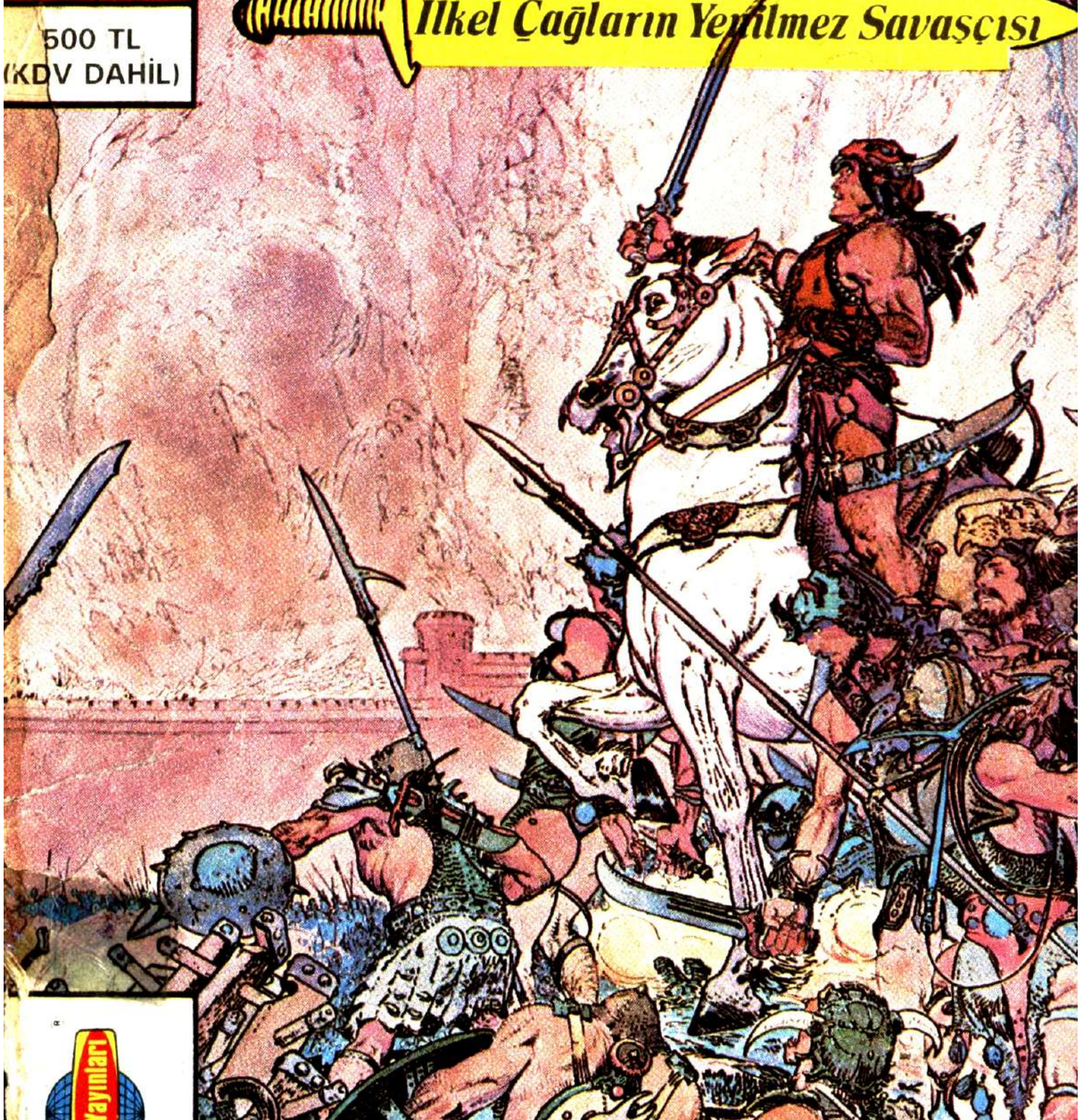

Yayınları

BUNLARI ALDINIZ MI?

OCAK AYI YAYINLARIMIZ

AYLIK YAYINLAR

SÜPER KORKU	(9. Sayı)
VOLKAN	(8. Cilt)
THOR	(9. Sayı)
SALATA	(3. Cilt)
TENTEN	(15. Cilt)
RED SONYA	(6. Sayı)
ROM	(5. Cilt)
CONAN ALBÜM	(29. Cilt)
TOP GUN	(1. Cilt)
KELOĞLAN	(1. Cilt)

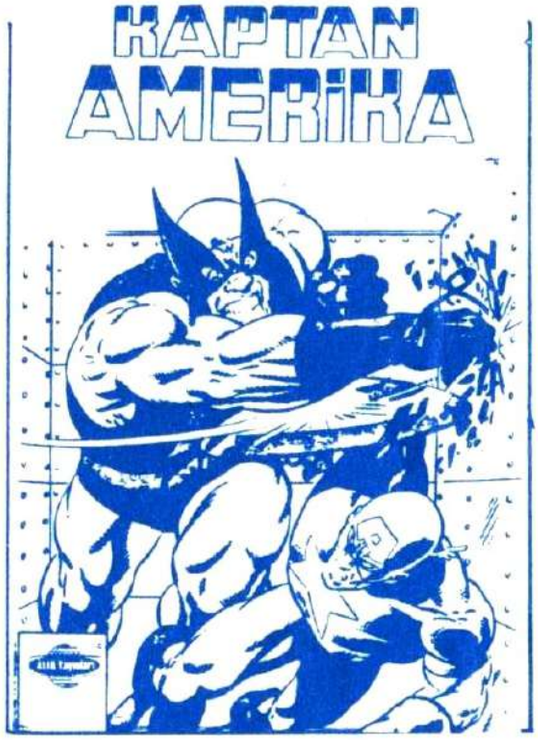

ZaFrEsA & ÇiZGiLi FoRuM

15 GÜNLÜK YAYINLAR

CONAN YENİ MACERALAR DİZİSİ	(101. Sayı)
MİNİKLERE ARMAĞAN	(10. Sayı)
CONAN SÜPER CİLT	(23. Cilt)
FANTASTİK DÖRTLÜ	(2. Sayı)
KAPTAN AMERİKA	(2. Sayı)

HAFTALIK YAYINLAR

CONAN KOLLEKSİYON DİZİSİ (33. Sayı)

"Argos Olayı"

CONAN KOLLEKSİYON DİZİSİ (34. Sayı)

"Dişi Korsan'ın İzinde"

ALFA Yayınları ®

İlkel Çağların Yenilmez Savaşçısı

CONAN

İÇİNDEKİLER

YILAN TANRI'NIN İNİ

Akilonyalılar hesabına paralı askerlik yapan Conan, kadın korsan Valeria'nın casusuna inanarak, Pikt topraklarındaki hazineyi bulmak için, arkadaşlarıyla birlikte yola çıkar. Mola verdikleri ilk yer, de kendisini gizlice izleyen Valeria ve adamını yakalar ve.....S-5

CONAN'IN GELİŞİ

Sıcak bir yaz günü, Aesirliler Vanirliler'e saldırırlar. İki ordu arasında, kıyasıya bir çarpışma başlar. Aesirliler safında savaşan bir genç, çevresindeki düşmanlarının savurarak ilerlemektedir. Bu genç, Conan'dır S-55

Developed by the Marvel Comics Group, a division of Cadence Industries Corporation, used with permission Copyright © 1988 All rights reserved. Bu dizinin, Türkiye'de ve Türkçe konuşulan ülkelerde kitap ve dergi olarak yayın hakkı Alfa Yayıncılık ve Pazarlama Ltd. Şti.ne verilmiştir.

Alfa Yayıncılık ve Pazarlama Limited Şirketi adına Sahibi: M. Turgut Sağıroğlu
Müessese ve Yazılışleri Md.: Gül Feride Sağıroğlu
Yönetim Yeri: Ayazpaşa, Sulakçeşme Sokak, No: 10 Taksim-İstanbul. Tel: 151 63 51-52
Genel Dağıtım Hürriyet Holding A.Ş. İki haftada bir Cuma günleri çıkar.
Kapak Baskı: Ziya Ofset Tel: 526 97 40 İç Baskı: Sefik Ofset: Tel: 522 07 16

"... Şunu bilin ki Prensim, kabaran okyanusların Atlantis'i ve onun görkemli kentlerini yutmasından sonra Dünyada o güne değin görülmemiş bir çağ başlamıştı. Aryas'ın oğullarının doğduğu bu çağda, Dünya üzerindeki imparatorluklar ve uygarlıklar, gökteki yıldızların mavi parıltıları kadar dağınık fakat belirgindi. İşte bu sıralarda Kimmeryalı Conan geldi. Çelik bilekli elinden kılıcını hiç bırakmayan bu kara saçlı, şahin gözlü yiğit tüm imparatorlukları sandallı ayağının altında çiğnemek istiyordu..."

· Bir Nemedya efsanesinden·

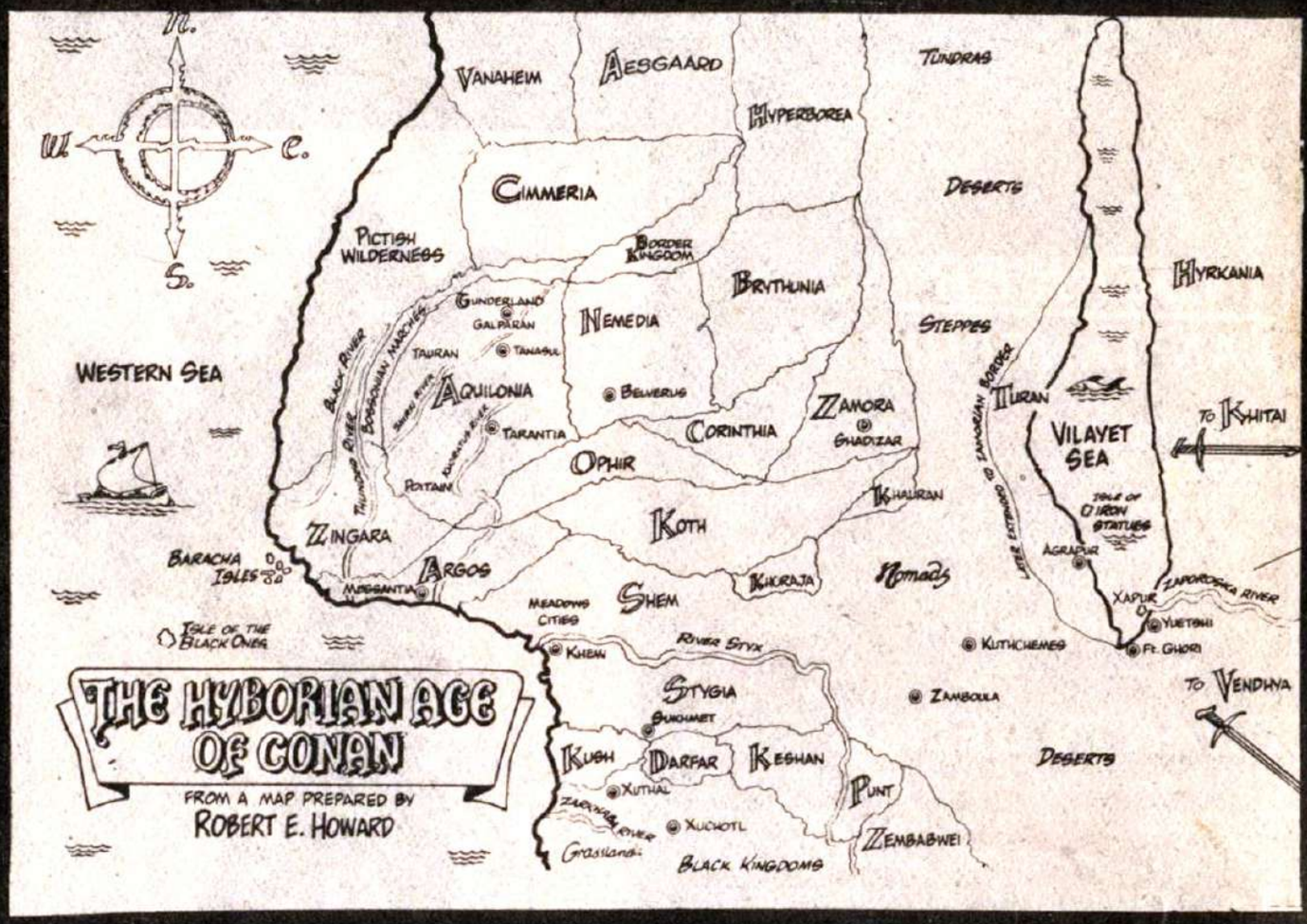

"Kimmeryalı Conan!... Gelecekte büyülü bir ad!.. Ama şimdi, yalnızca güçlü bir genç..."

Miller ve Clark tarafından yazılmış "Conan'ın Yaşam Öyküsü"nden alınmıştır.

YILAN TANRININ İNİ..

AKİLONYA HESABINA ÇALIŞAN BİR PARALI ASKER BİRLİĞİ PİKTLERE KARŞI YAPTIKLARI BİR AKINDAN DÖNÜYORLARDI...
KİMMERYALI'NIN MORALİ BERBAT! TIPKI BUGÜNKÜ HAVA GİBİ BERBAT!

AMA YİNE DE BİZİ CANLI OLARAK DÖNDÜRÜYOR... ONA MÜTEŞEKKİRİZ...

BU İĞRENÇ YERİ GÖRÜNCE MUTLU OLACAĞIM, HİÇ AKLIMA GELMEZDİ...

DAHA İYİLERİNİ DE SONRA DÜŞÜNÜRÜZ. ŞİMDİ MİDEMİ DOLDURMAM GEREK!

KALE, ŞU TEPENİN ARDINDA OLMALI, CONAN... SICAK BİR ÇORBA İLE KURU YATAK BULURUZ!
DOĞRU, TİLKİ...

TUSCELAN KALESİ. BURASI, BATI AKİLONYA TARIM ARAZİSİ İLE PİKT ARAZİSİNİN ARASINDAKİ TEK YERDİR.

KES SESİNİ, AŞAĞILIK YARATIK!..
YOW!
YOW!
YOW!

DİKKATLİ KONUŞ, MUT-FAK FARESİ!..
HEMEN OTUR... ACELE ETSEN, İYİ OLUR! YEMEK HER-KESE ANCAK YE-TER!..

İŞTE, BU SE-NİN PAYIN... EN AZINDAN, SICAK SAYILIR...
HM.

YOW! YOU!
BİZLER ŞANSLIYIZ... BU GECE BURADA BELA ÇIKA-CAK!
YIPE! CHOP!

CROM'UN KANI!
BU KA-DARI DA YETER ARTIK!

PİKT BOZKIRLARINDA TAM BİR HAFTA SÜRÜNDÜM... AMA ONCA ZAMANDA, DOĞRUSU BU ÇORBADAN DAHA TEHLİKELİ BİR ŞEYLE KARŞILAŞMADIM!

BENİM YEMEKLERİMDEN YAKINAN KİM?

SEN! BU MASALARA DOĞRU DÜRÜST YEMEK ÇIKARMAK KOLAY MI SANIRSIN?

SEN DOĞRU DÜRÜST YEMEK BİLİR MİSİN SANKİ, AŞIRI BESİLİ KÖPEK HA?!

AŞIRI BESİLİ? BEN, HA?!

EVET! BİZ KUSMUK YERKEN, SEN KENDİNE AYIRDIKLARINLA BESLENİYORSUN!

OH.

HER GÜN BU REZALETİ YİYEREK, İNSANLARIN ÖLMELERİ Mİ GEREK?

SENİ GERİ ZEKALI BARBAR!

SNIF!

VATANINDA BU DENLİ KALİTELİ YEMEK YEMEMİŞSİNDİR...

BU YALAN, ZEHİRCİ BAŞI!

KRUNCH

KRUNCH

YALANCI! ZEHİRCİBAŞI! KENDİ ÇADIRIMDA BENİ AŞAĞILARSIN, HA?

EVET, AYNEN ÖYLE!..

MMMMMMMMMMM

FAZLASINI HAK ETMİYORUM, HA?

KRAK!

S-SMASH!

UHHH...

MITRA!

BU PISLİĞİ KİM TEMİZLEYECEK?
KÖPEK KATİLİ GELİNCE, ONA YALATIRSIN ARTIK, CANIM!
BEN MİDEMİ GERÇEK YEMEKLE DOLDURMAYA GİDİYORUM!

BASTIĞIN YERE DİK KAT ET, ALÇAK!
AŞAĞILIK VAHŞİ!
OW!

İÇKİNİN PARASINI ÖDEYECEĞİN GÜNE DEĞİN DE, BURAYA AYAK BASMA SAKIN!

CÜMBÜŞE KATILACAK YENİ BİR ASİ DAHA GELDİ...
HA HA HA HA HA HA HA.

NELER OLU...?
SUS KIZIM!
HEY, KIMMERYALI! YOKSA...
KES SESINI!

YOLUMDAN ÇEKILIN!
DUR, BEN... GULP

SELAM, DOSTUM... O YEDIĞIN, BENIM YEMEĞIM!..

ÖYLE MI?

O ZAMAN BENIM MASAMDAN KALDIR ONU!
CRASH!
tinkle
tinkle
WHOMP!

BİR SÜRE SONRA..

ÇEKİL BAŞIMDAN!

ACABA SEN KİMMERYALI CONAN MISIN?

BANA CONAN DİYE TANIMLADIKLARI ADAMA BENZİYORSUN, DELİKANLI!.. DİNLE...

GUG! GUG! GUG!

BENDE BİR ESKİ HARİTA, BİR DE ONA UYGUN ÖYKÜ VAR, ANLADIN MI?

SENİN SERÜVENDEN HOŞLANDIĞINI SÖYLEDİLER BANA...

SEN HALÂ BURADA MISIN?

BİR YEMEK KARŞILIĞINDA, ÖYKÜMÜ SENİNLE PAYLAŞIRIM ...!...

SANA DEFOL, GİT DEDİM BE ADAM!

SÖYLEDİĞİMİN KANITI OLARAK DA, BU VAR!..

CROM'UN KANI!

İSTEDİKLERİNİ ELDE ETTİN... ŞİMDİ ÖYKÜNÜ ANLAT BAKALIM...

MPH SMAK MMPH.

BURANIN... ÖTESİNDE... BATIDA... CESUR BİR ADAMIN HAM HUM KENDİSİNİ BULMASINI BEKLEYEN HAM HUM BÜYÜK BİR HAZİNE VAR!

BATIDA YALNIZCA PİKTLER VAR, GERİ ZEKÂLI, OBUR HERİF!

GUG... GUG... GUG... GUG

YANILIYORSUN, KİMMERYALI!..

ÇOK YANILIYORSUN! GARK

BOSONYA BATAKLIKLARININ KARŞISINDA, BATI DENİZİNE YAKIN ORMANLIK BÖLGENİN İÇİNE GİZLENMİŞ BİR KENT VAR! SINIRLARIMIZDA KARGAŞA ÇIKARANLARLA HİÇ BİR BAĞI OLMAYAN KTONFA ADLI BİR PİKT KABİLESİ YÖNETİR ORAYI!

DEVAM ET!

HAZİNENİN BULUNDUĞU KENT, HAFIZALARIN ALAMAYACAĞI DENLİ ESKİ. EFSANELERE GÖRE, BİR ZAMANLAR BU KENT, BİR DENİZALTI İMPARATORLUĞUNUN EŞİĞİNDE, OKYANUS YATAĞINDA İMİŞ...
DUVARLARA ÖYLE MÜCEVHERLER GÖMÜLÜ Kİ, BU ELİMDEKİ BİR HİÇ KALIR!

PEKİ BURAYI NASIL BULURUZ?
BENDE HARİTA VAR!

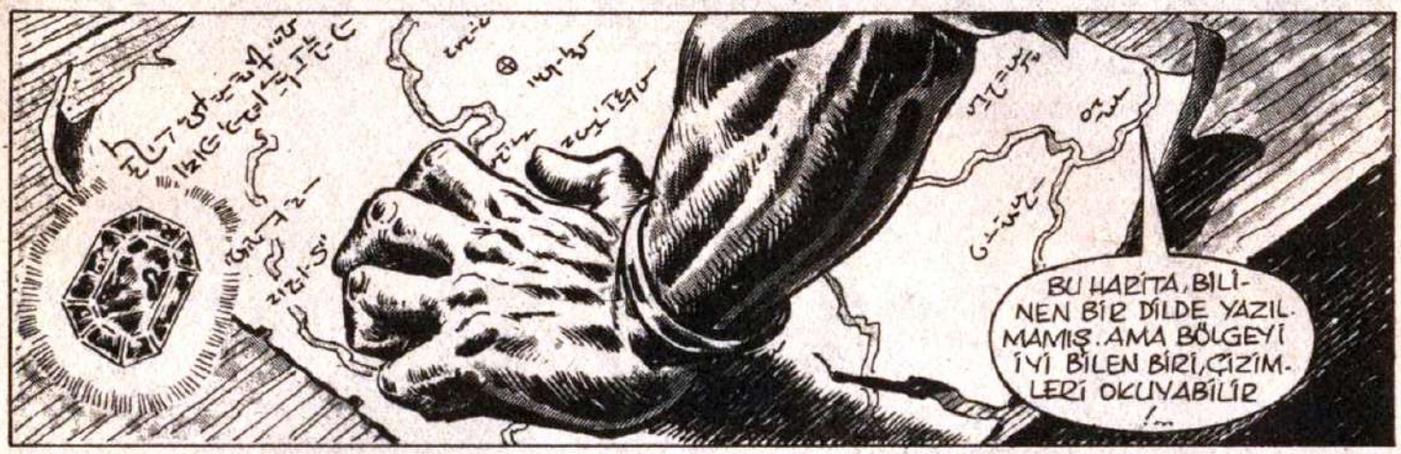
BU HARİTA, BİLİNEN BİR DİLDE YAZILMAMIŞ. AMA BÖLGEYİ İYİ BİLEN BİRİ, ÇİZİMLERİ OKUYABİLİR!...

PİKT BOZKIRLARINI YETERİNCE BİLİRİM BEN. VERDE, O TAŞA DAHA YAKINDAN BAKAYIM HELE!..

HAYIR! SONRA BUNU KADINA VE ŞARABA HARCARSIN!..

EĞER O ESKİ KENTİ BULURSAN, BU VE BUNUN GİBİ BİNLERCESİ SENİN OLUR!

BÜYÜK BİR SERVET SAHİBİ OLACAKSIN, CONAN!..

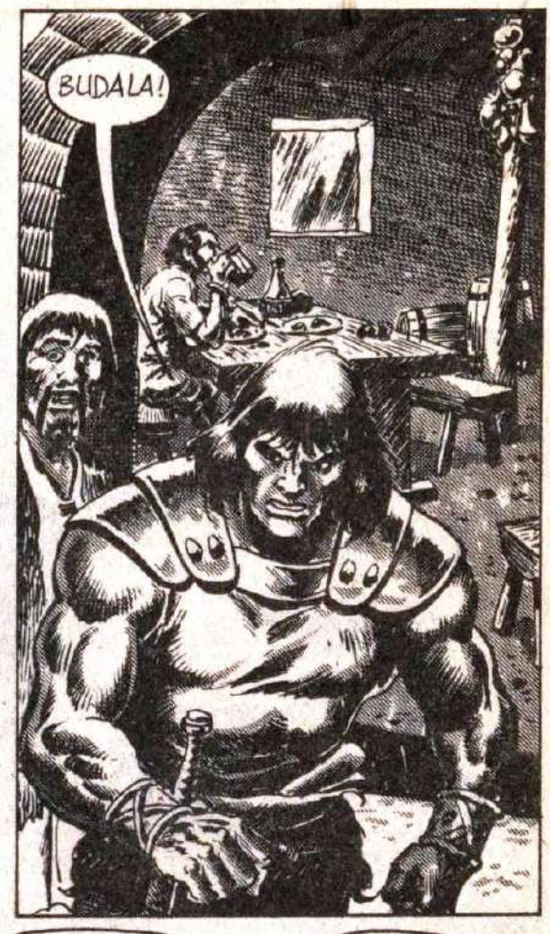

KarteSA • ÇİZİLİ FORUM

ERTESİ GÜN, VAHŞİ PİKT TOPRAKLARINDA KÜÇÜK BİR GRUP İLERLİYORDU...
HAVA GÜZEL... BİZİ BEKLEYEN SERÜVEN İÇİN, İYİ BİR KEHANET, DEĞİL Mİ CONAN?
DOĞRU, TİLKİ...
TABİİ EĞER KAÇAK OLARAK İPE GİTMEZSEK...
BİZİ BULAMAZLAR, YMAC... ÇÜNKÜ KAÇAKLAR PİKTLERDEN KAÇAR, ONLARA GİTMEZ!
BEN BU RİSKİ SEVE SEVE GÖZE ALDIM. ASKER OLMAKTAN BIKMIŞTIM ZATEN...
İŞTE ŞU ÇİZGİ, YALNIZCA KARA IRMAK OLABİLİR. BURADAN KUZEYE İLERLEYECEK VE İKİ PİKT KLANININ SINIRLARININ ARASINDAN GEÇECEĞİZ!
HAKLI OLMANI DİLERİM, CONAN...
ONLAR! DUYUYOR MUSUN? NE DİYORLAR?
BANA GÜVENMİYORSAN, DÖNEBİLİRSİN SLOTH!
SONUNA DEK BU VADİYİ İZLEYECEĞİZ. ORADA KAMP KURARIZ!
SUS, MORON HERİF! DUNMAYA ÇALIŞIYORUM...

PEKİ, YA SEN, CONAN?

UZUN BİR SÜRE BENİ ŞARAPSIZ VE KADINSIZ BIRAKMAYACAKTIR...

HEP YAŞAMIMI KAZANMAK İÇİN, AT YETİŞTİRMEK İSTEMİŞİMDİR. AMA İŞE BAŞLAMAK İÇİN SERMAYE GEREKTİ...

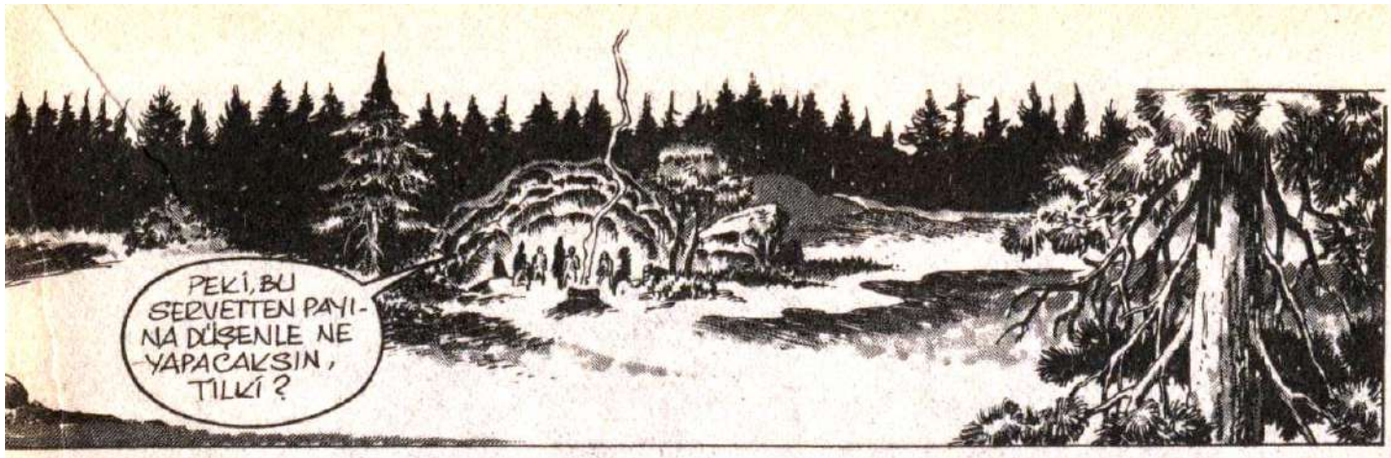

KENDİNİ BEĞENMİŞ AKİLONYALILAR'DAN BUYRUK ALMAMA DÜŞÜNCESİ YETİYOR BANA! BİR HAN AÇABİLİRİM... BU HOŞUMA GİDERDİ...

NİALL İLE BEN, AESGARD'A DÖNECEĞİZ. AİLELERİMİZ ÇOKTANDIR DÖNMEMİZİ BEKLİYORLAR...

DOĞRU, YMAC. ÇOK İYİ OLUR, BU...

AZ SONRA CONAN, ATEŞİN BAŞINDAKİ SÖYLEŞİDEN SIKILDI. VE İLK NÖBETİ TUTMAK İÇİN, KARANLIĞA DALDI...

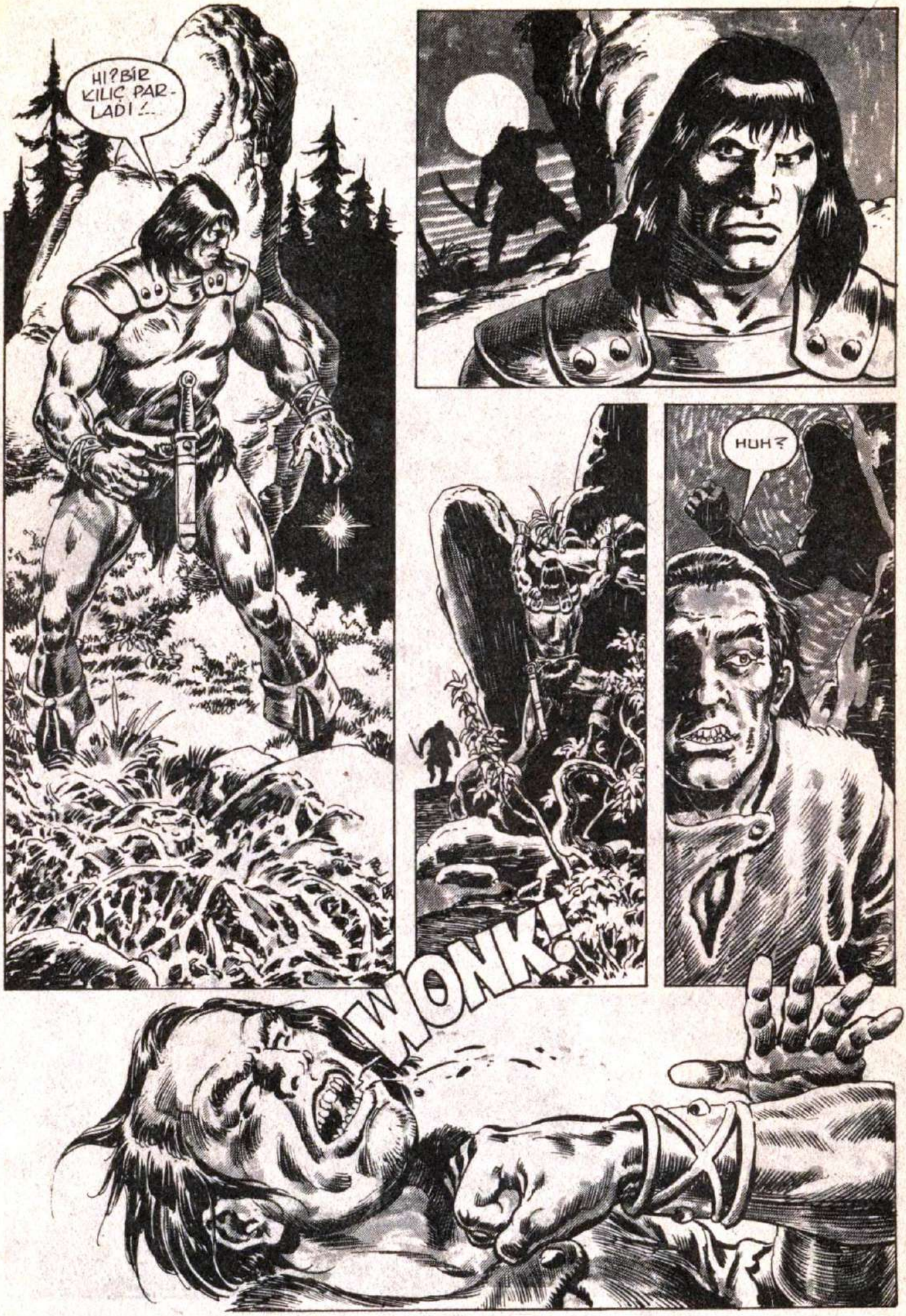
HI? BİR KILIÇ PARLADI!...
HUH?
WONK!

SEN PİKT DEĞİLSİN!...
UHH!
WHUMP!

BU ORMANDA YALNIZ YOLCULUK ETTİĞİNE GÖRE, DELİ OLMALISIN!

BİZİ NEDEN İZLEDİĞİNİ ÖĞRENMEK İÇİN, SENİ SAĞ BIRAKMALIYIM!

SAĞ BIRAKMALIYIM!
UH... UH... NNNN.

ONU BIRAK, KİMMERYALI! YOKSA SANA YENİ BİR AĞIZ AÇARIM!
DEMEK YALNIZ DEĞİLMİŞ!

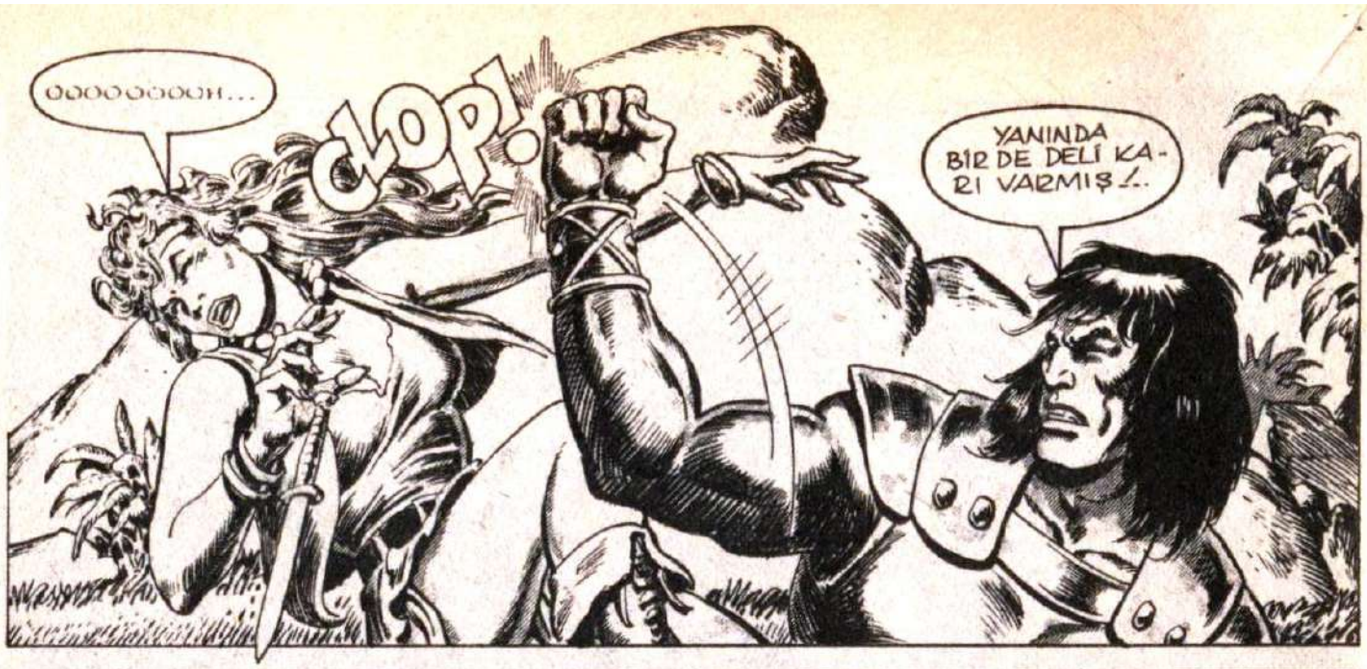
OOOOOOOOH...
CLOP!
YANINDA BİR DE DELİ KARI VARMIŞ!..

VALERIA?
DENİZDEN VE KENDİLERİNE KIRMIZI KARDEŞLER DİNEN O KÖPEKLERDEN OLDUKÇA UZAKTA SAYILIRSIN...

BANA VURDUN, KİMMERYALI! KİMSE İZNİM OLMADAN, DOKUNAMAZ BANA!

HIÇ KİMŞE...

BENDEN BAŞKA HİÇ KİMSE, İNATÇI FAHİŞE!

KADINLARA VURMAKTAN HOŞLANMAM... AMA GEREKTİĞİNDE DE...

YA BENİ KESMEKTEN VAZGEÇERSİN VALERİA, YA DA SANA YİNE VURURUM!

ANLIYOR MUSUN?

ANLIYORUM, CONAN...

SESLER DUYDUK. YARDIMA İHTİYACIN VAR MI, CONAN?

SU İKİSİNİ BAĞLAYIN, YETER... BAĞLARI ÖZELLİKLE SIKI OLSUN...

BU ÖKÜZDEN DAHA İYİSİNİ BULAMAZ MIYDIN, BE KADIN?

EĞER SANA YITEN KENTİ ANLATSAM, BANA ASLA İNANMAZDIN! ÜSTELİK DE BENİ YANINA ALMAZDIN, CONAN... ŞİMDİ ANLADIN MI ?..
DEMEK ZÜMRÜT TE SAHTEYMİŞ, HA ?
SENİ İKNA EDECEK BİR ŞEY GEREKİYORDU. YEMİN EDERİM KI, GİDECEĞİMİZ YERDE BUNLARIN BİNLERCESİ VAR!
TÜM İSTEDİĞİM, KÜÇÜK BİR PAY...
OLDUKÇA CÖMERTSİN!

BEN, BUNLARI ÖLDÜRELİM, DERİM! HARİTA ELİMİZDE. BUNLAR GEREKSİZ SAFRA YALNIZCA...

AMA ÖNCE BUNUNLA BİRAZ EĞLENELİM!

HAYIR!
KRAK!

BU YAPTIĞINDAN ÖTÜRÜ, ÖLECEKSİN, KİMMERYALI! TIPKI BİR KUZU GİBİ BOĞAZLAYACAĞIM SENİ!

BÖYLECE HAZİNEDEN PAY ALANLAR DA AZALACAK!

DOĞRU! SENİN CESEDİN BURADA ÇÜRÜRKEN, AZALMIŞ OLACAĞIZ!

ÇÖZ ONLARI, NIALL... ARTIK BİZE SORUN YARATAMAZLAR!

SENİ ALDATMAK İSTEMEDİM, CONAN! AMA ORMANI BİLEN BİRİNİN YARDIMINA İHTİYACIM VARDI. GEÇEN KEZ İYİ AYRILMADIĞIMIZ İÇİN, YARDIM ETMEYECEĞİNİ BİLİYORDUM!
DOĞRU SÖYLEDİN, KADIN...

HEP ÖYLE AYRILIYORUZ!

ERTESİ SABAH, CONAN VE ADAMLARI, VALERİA VE ADAMIYLA İSTENMEYEN BİR DOSTLUK KURMUŞLARDI.

KISA BİR SÜRE SONRA, GENİŞ BİR BATAKLIĞA ULAŞTILAR...

SEN BOSONYALISIN, BATAKLIKLARDA BÜYÜDÜN! KARŞIYA NASIL GEÇECEĞİZ?

ÇOK DİKKATLİ OLMALIYIZ!

EĞER BU BATAKLIĞIN BÜYÜKLÜĞÜNÜ BİLSEYDİM, ÇEVRESİNİ DOLAŞMAMIZI ÖNERİRDİM SİZE...

GELİN, KORKAKLAR! DİBİ SERTMİŞ!..

KUM GİBİDİR DİBİ... AZ SONRA ANLARSIN!..

HA? AYAĞIMIN ALTINDAKİ ÇAMUR KAYIYOR SANKİ!

HA HA... AYNEN SÖYLEDİĞİM GİBİ...

HEE HEE, HEE HEE HEE!

İMDAT! YARDIM EDİN!

GEÇİŞ ÜCRETİ, KAÇ ALTIN İHTİYAR?

O İHTİYAR BEDENİN, ALTINLARI KONTROL EDECEK KADAR DİŞİ VARMIŞ!

UMARIM BİZİ BU BATAKTAN ÇIKARACAK KADAR AKLI DA VARDIR!

HEH!

BİR PİKT TOTEMİ! GÖRDÜKLERİMİN EN BÜYÜĞÜ!

DOĞRU, TİLKİ... BURADAN SONRA YAVAŞLARIZ!...

OTAH BU! YILAN TANRI!... OTAH!

BU, ÇOCUKLARI KORKUTMAK İÇİN YAPILMIŞ KORKULUK YALNIZCA...

BEN PİKTLERİ SEVMEM KADIN... AMA BÖYLE BÜYÜK BİR TOTEMİ BOŞUNA OYMAZLAR, ONLAR... ÖNÜMÜZDE TEHLİKE VAR!

PÖH! BİR DE BİZ DENİZCİLERİN BATIL İNANÇLI OLDUĞUNU SÖYLERLER. OYSA SİZ KİMMERYALILAR, YOSUNLU TAŞLARDAN BİLE KORKUYORSUNUZ!

BU BATAKLIĞIN ÇAMURUNU ÜZERİMDEN NASIL ATACAĞIMI BİLEMİYORUM...

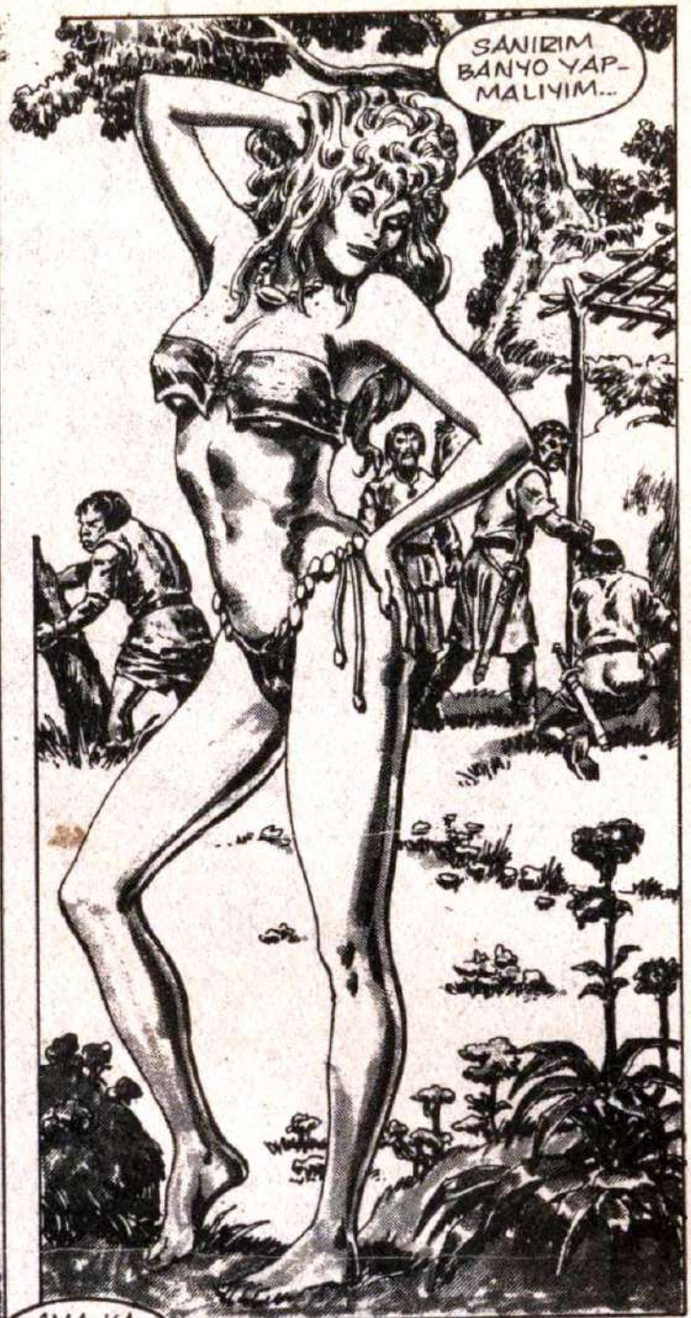
SANIRIM BANYO YAPMALIYIM...

CONAN'IN DEDİĞİ GİBİ, HAİN BİR KADIN OLABİLİR!
AMA KADINLIĞININ KUSURSUZ OLDUĞU KESİN!
ACABA YÜZERKEN, YANINA BİRİNİ İSTEMEZ Mİ?

ÇEKİLİN, HAYDUTLAR! HANIM BANYO YAPARKEN, BEN ONU İZLEYECEĞİM!

AH, CONAN! YALNIZ BANYO YAPACAĞIMDAN KORKUYORDUM BEN DE...

HİÇ NAZIK DEĞİLSİN, CONAN!
NEDEN BANA EŞLİK ETMİYORSUN? NE DENLİ SEVECEN OLDUĞUMU GÖSTEREYİM SANA!
HİÇ SANMIYORUM...

DİŞİLİK NUMARALARINI, APTAL DENİZCİLERİNE SAKLA SEN! BEN KARADA KALACAĞIM!

DENİZDEN UZUN BİR SÜREDİR UZAĞIM...SUYA GİRMEK İÇİN ÇILDIRIYORUM!..

SEN BİR KÖPEK BALIĞISIN, VALERİA! SUDA DA, KARADA DA...

BENİ İSTEDİĞİNİ, DAHA NE KADAR GİZLEYEBİLECEKSİN, BARBAR?

KEDİLER GİBİ DÖĞÜŞÜYOR OLABİLİRİZ. AMA DAHA BÜYÜK BİR ENERJİYLE DE SEVİŞİRİZ. HAKSIZ MIYIM?!

ZAFER & ÇİZGİLİ FORUM

ŞEY!..

HADİ CONAN! DÜNYA ZOR VE ZALİM BİR YERDİR. FIRSAT BULDUĞUMUZDA, ZEVKİ TADMAYI HİÇ TEPMEMELİYİZ! GEL, HADİ!

BİR GÜNLÜK YÜRÜYÜŞ, ŞERVET AVCILARINI İKİNCİ İŞARETLERİNE ULAŞTIRIR...
İŞTE CONAN... SU KAYADAN KÖPRÜ. HARİTADAKİNİN AYNISI OLMALI!..
HAKLI OLDUĞUNA İNANIYORUM!
PEKİ, NEDEN DURUYORUZ? GEÇELİM ARTIK!

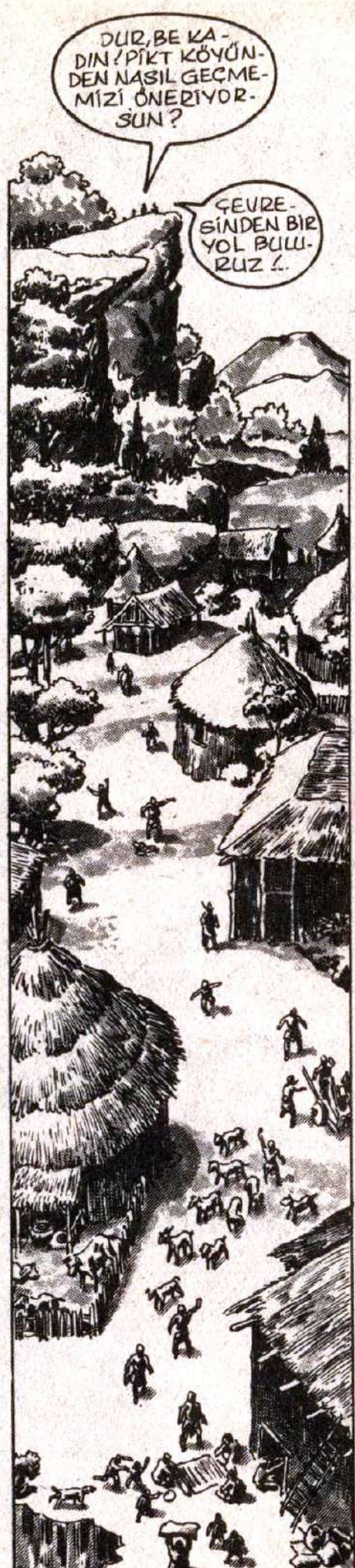
DUR, BE KADIN! PİKT KÖYÜNDEN NASIL GEÇMEMİZİ ÖNERİYORSUN?
ÇEVRESİNDEN BİR YOL BULURUZ!..

YOL YOK! KÖY, KÖPRÜYE GİDEN YOLUN TAM ÜZERİNDE!..
GECENİN ÇÖKMESİNİ BEKLEYİP, ÖYLE GEÇERİZ... CROM YARDIMCIMIZ OLSUN!..
SON ZAMANLARDA, PİKTLERE KARŞI ŞANSIM YAVER GİTMİYOR!

RARRRRRAAAAARRRRRR

BU SES!

DERİNLERDEKİ TANRILAR!..

OTAH!

BU BİR FİL MIYDI, CONAN?

BU DENLİ KUZEYDE MİŞ?

HAYIR!

"HİÇ TE FİLE BENZEMİYOR..."

"GALİBA BU GECE PİKTLERDEN DAHA BÜYÜK BİR SORUNUMUZ OLACAK..."

GECE İYİCE ÇÖKENE DEK BURADA UYUYACAĞIZ, YMAC...İLK NÖBETÇİ SENSİN! DİKKATLİ VE UYANIK OL!
TAMAM, CONAN.

ORMANDAKİ GÖLGELER DE GECEYLE BİRLİKTE KARARINCA...

MÜKEMMEL, RHONK!
KRAK!

NÖBETTEKİ DALGINLIĞINI ÖĞRENİNCE, CONAN'IN YAPACAKLARININ YANINDA, BİZİMKİ AŞK ÖPÜCÜĞÜ SAYILIR...
ARTIK YİTİK KENTİ KARŞIMIZDA BULABİLİRİZ, CANIM... HAYDİ!

OTAH, COMHA, OTAH
PİKTLER ŞARKI SÖYLÜYORLAR!
NE DİYORLAR, CONAN?
OTAH'I ÇAĞIRIYORLAR!
YMAC!
KADIN... KADIN VE ARKADAŞI!..
BİR KORSANA... ÜSTELİK TE KADIN KORSANA GÜVENDİM. CROM BENİ LANETLESİN!..
ONU İZLEYECEĞİZ!
OTAH, COMHA, OTAH
BU KÖY BOM BOŞ! TUHAF!..
PİKTLER NEREDE PEKİ?
ORADA!.. GEÇİDİN KARŞISINDA!..
COMHA, OTAH, COMHA, COMHA
DENİZ CADISI DA ONLARLA!..

TARA & ÇİZGİLİKFORUM

BEYAZ KADIN! SEN OTAH'IN KUTSAL TOPRAKLARINI KİRLETTİN!..

BU CÜRETKARLIĞININ CEZASINI AĞIR ÖDEYECEKSİN! OTAH BUNU SAĞLAYACAK!

DEFOL, SEFİL DOMUZ! BENİ ÖLDÜR DE, BİTSİN ARTIK!

SENİN KONUŞMANA DAYANAMAM!
AŞAĞILIK FAHİŞE! YAKINDA OTAH'IN GAZABINA UĞRAYACAKSIN! SAKIN KORKMA, ÇÜNKÜ OTAH ÇABUK ÖLDÜRÜR!

OTAH! OTAH GELİYOR!
BAK, KADIN! YILAN TANRI, KURBANINI ALMAYA GELİYOR!

CROM'UN KANI! BİR EJDERHA BU!
B...BA... BAKAMI-YORUM!
RARRRRR
DENİZ TANRILARI! BİZİ KORUYUN!
DİNLEMİYORLAR BİLE! KARADA ÖLECEĞİZ! KARADA! OH, KAHPE FELEK!..
TANRILAR!!!
YMİR ADINA!

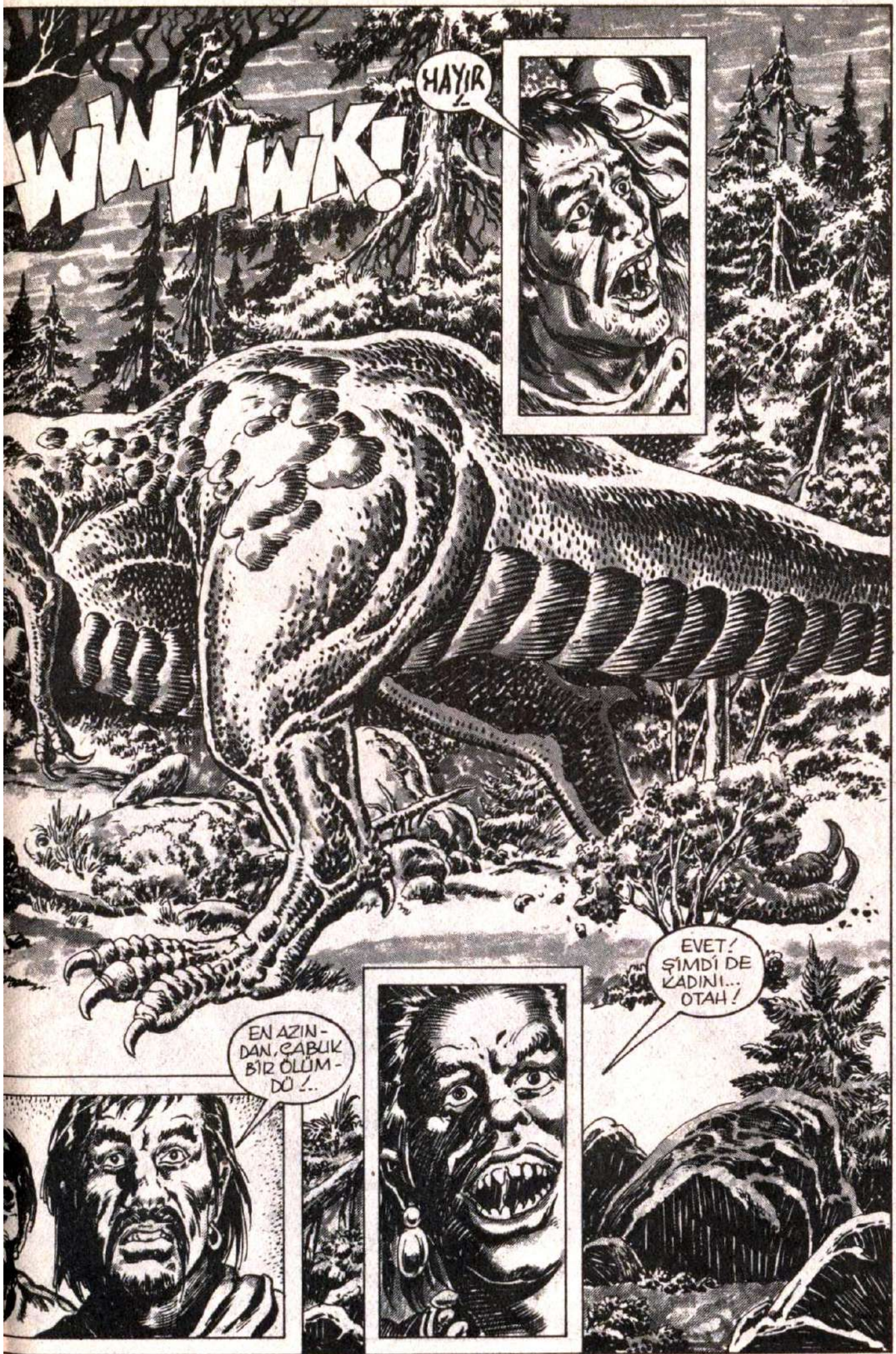
WWWK!
HAYIR!
EVET! ŞİMDİ DE KADINI... OTAH!
EN AZINDAN, ÇABUK BİR ÖLÜMDÜ!..

YANİ... SIRA BANA MI...G...GELDİ?!!!

NE APTALIM BEN. EĞER CONAN'LA KALSAYDIM, BÜTÜN BUNLAR OLMAYACAKTI !..

OOOP!
OW!

CONAN!

İYİ BİR ATIŞTI, KİMMERYALI!
UMARIM APTAL KARININ KAFASI, KAÇACAK KADAR ÇALIŞIYORDUR!

OH, CONAN! AÇIK DENİZLERDE KORSAN OLUP, BANA KATILSAN KEŞKE!
UH?
OH?
RAWWWRK!
KAÇIP SAKLANSAM, İYİ OLUR!

GİT, OTAH! ALÇAK KADINI İZLE VE KEMİKLERİNİ KIR! GİT HAYDI!

YETTİ ARTIK, PİKT! HALKINA SESLEN, GEÇMEMİZE İZİN VERSİNLER!
UH... UH...

BEYAZ ADAMIN GEÇMESİNE İZİN VERİN! ÇEKİLİN! EMREDİYORUM!

SEN DE DEFOL!
BU CÜRETKÂRLIĞINIZDAN ÖTÜRÜ ÖLECEKSİNİZ!
HAKLI OLABİLİRSİN!

OTAH SENİ PARÇALAYACAK! TOPRAKLARINA GİREN HERKESİ ÖLDÜRÜR O!

ŞU ANDA, KADINI YİYOR ZATEN! KADINI!
SENİ SEFİL YARATIK!..

TEHDİTLERİNDEN BIKTIM ARTIK!
HAYIR! HAYIR!

AAAAAA
AAAAAAA
EEEEEEEEEEEEEE

YAPTIĞIN AKILLICA MIYDI? PİKTLERİ ÖFKELENDİRDİN!
EJDERHA VARKEN, BİZİ İZLEYECEK KADAR ÖFKELENMEDİLER DAHA...

CONAN! YUKARIDAYIM, CONAN!..

MAYMUN GİBİ AĞACA ÇIKIYORSUN, KADIN!

ÇIĞLIK ATMA, SENİ DUYUYORUM, VALERİA!

ESPRİLERE GÖSTERDİĞİN TEPKİ, BENİ HASTA EDİYOR!..

ŞİMDİ ŞU İPLERİ ÇÖZ DE, YITIK KENTE GİDELİM! HAYDİ!..

SENİ SERBEST BIRAKMAYA HİÇ NİYETİM YOK!

BÖYLE ELLERİM BAĞLI YÜRÜYEMEM! YÜRÜYEMEM!

NASIL İSTERSEN.

LANET OLSUN! CROM GÖZÜNÜ OYSUN!

RARRRR!

GRRRRRK!

DUR, BEKLE CONAN! CONAN!..

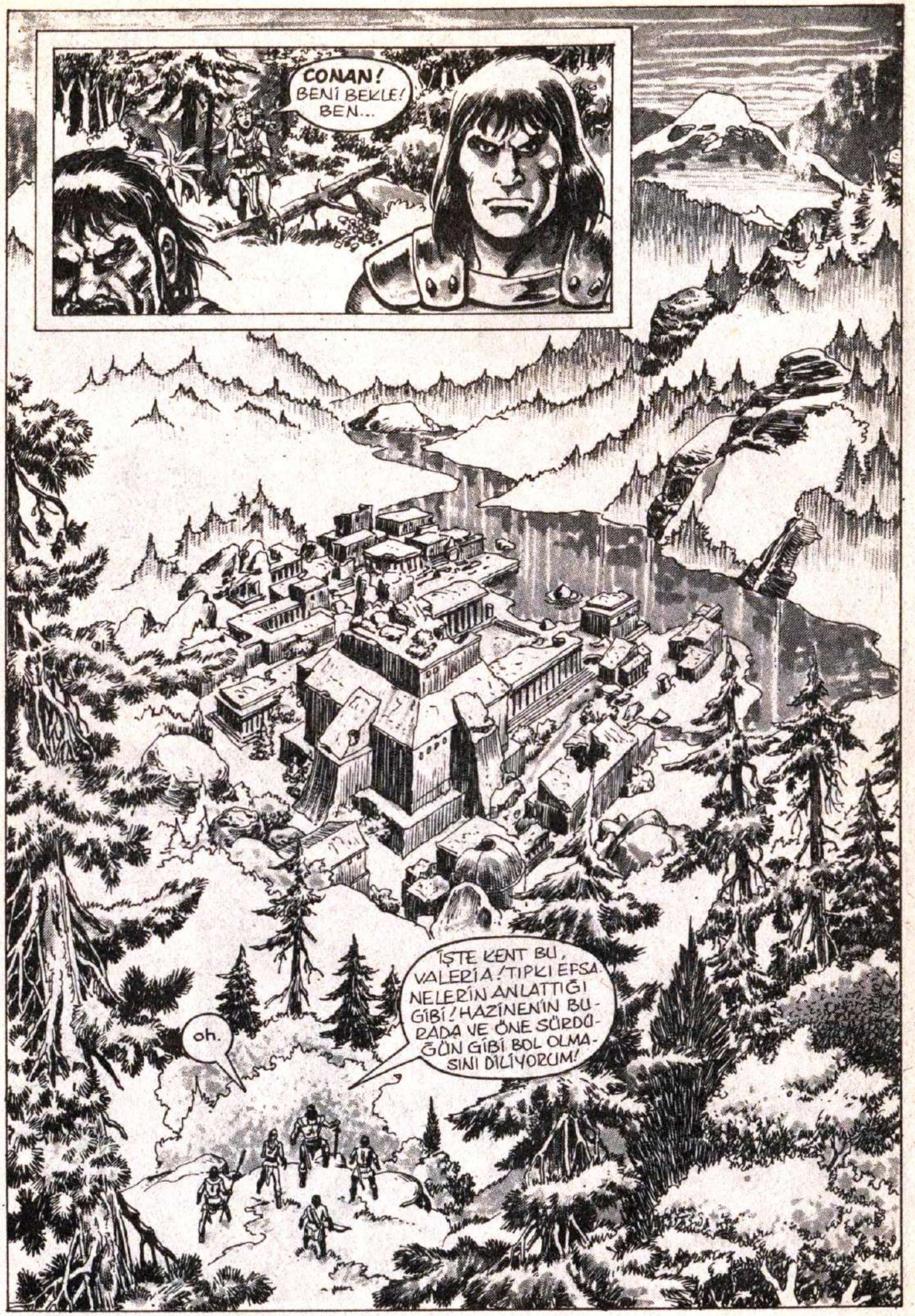
CONAN! BENİ BEKLE! BEN...
İŞTE KENT BU, VALERİA! TIPKI EFSANELERİN ANLATTIĞI GİBİ! HAZİNENİN BURADA VE ÖNE SÜRDÜĞÜN GİBİ BOL OLMASINI DİLİYORUM!
oh.

BURALARDA GIRIŞ FALAN GÖREMİYORUM. NASIL GİRECEĞİZ İÇİNE?
KOKUYU ALIYOR MUSUN? NE OLABİLİR BU?

İŞTE! KOKUNUN KAYNAĞI. BURASIYMIŞ! BURASI, O EJDERİN İNİ OLMALI!..
HAYDİ, ACELE EDELİM! BİR DAHA OTAH'LA KARŞILAŞMAK İSTEMEM!

HALÂ KAPI FILAN GÖREMİYORUM!
SABRET, CANIM! BİR GİRİŞ BULACAĞIZ!

YUKARIDAKİ DELİKLER, BU BİNAYA GİRİLECEK TEK YERLER!..
DRAYA TIRMANMAK ZORUNDAYIZ!

BU KENTİN HALKI, EVLERİNE GİRERKEN İPLE Mİ TIRMANIYORLARMIŞ?

ONLARIN YAPTIKLARI BENİ HİÇ İLGİLENDİRMİYOR! ÖNEMLİ OLAN, MÜCEVHERLERİ!

BURASI KARANLIK! BİRİSİ MEŞALE VERSİN BANA!

BİR MUMYA! BAKALIM, MÜCEVHERLERİN BURADA MI, VALERİA?

YÜCE TANRILAR ADINA!

BUNLARA MÜCEVHERLER YERLEŞTİRİLMİŞ! YALAN DEĞİLMİŞ!..

YÜZLERİNE BAKIN! ÇOK GARİP! İNSANA BENZEMİYORLAR!..

ZARTSA ÖZEL FORUM

YETERİNCE GANİMET TOPLADIK VE BURADA ÇOK UZUN SÜRE KALDIK... HAYDI GİDELİM!

BİR KAÇ TANE DAHA ALAYIM! BURADA O DENLİ ÇOK ŞEY VAR Kİ...

GİDELİM DİYORUM!

BURADAKİ MÜCEVHERLERİN YALNIZCA ÇEYREĞİNİ ALABİLDİK! ŞU ÇANTAYA LANET OLSUN!

GÖRDÜN MÜ, AÇ GÖZLÜ KADIN? TAŞIYAMAYACAĞIN KADAR ÇOK VAR. BELKİ BİR GÜN DAHA ÇOK ADAM VE HAYVANLA DÖNERİZ!

AMA ŞİMDİ, EJDERHANIN DİKKATİNİ ÇEKMEDEN, GİTMEK İSTİYORUM!

YÜZ GEMİYİ DOLDURMAYA YETECEK KADAR SERVET VAR! OYSA BİZ BURADAN, BOŞ DÖNDÜK SA...

SIZLANMAYI BIRAK, KADIN!

CROM'UN KANI!

AAAAAAAAAAAAAA

CANAVAR BİZİ BULDU!

RRRARRRRRR

HAYDİ, BİR ŞEYLER YAP, CONAN!

BİR OK VE YAYLA NE YAPILABİLİR Kİ? BU YARATIK BİZE ULAŞMAK İÇİN TÜM KENTİ ALT-ÜST EDER!!!..

KES SESİNİ, KADIN! NİŞAN ALMALIYIM!

RARRRRRRAWKS

KRASH!

DEDİĞİN GİBİ, KAÇMANIN ANLAMI YOK! BELKİ CANAVARIN GÖZÜNÜ ÇIKARIRSAM...

DOĞRU NİŞAN AL, CONAN!

AAAAARRRRRR
BECERDİN, KİMMERYALI! AFERİN SANA, İYİ ATIŞ!
ŞİMDİ KAÇABİLİR MİYİZ?

İYİ BİR ATIŞTI, ÖYLE Mİ, TİLKİ? GÖZÜ ÖYLE BÜYÜKTÜ KI, KÖR BİR İHTİYAR BİLE VURABİLİRDİ ONU!
HER NEYSE... BİZE ZAMAN KAZANDIRDI, YA... HAYDİ, GEL! CONAN...

RARRRRRR
HAYVAN OKUN ACISINI UNUTMAYA BAŞLIYOR ANLAŞILAN...
HER AN TEPEMİZDE OLABİLİR!

ÇABUK OL, CONAN! HER AN KÜKREMESİ ARTIYOR...

ÖBÜR GÖZÜNÜ DE ÇIKARABİLSEYDİM KEŞKE!
RARRRRRRR
BU FİKİR AKIL KOKUYOR!

TİLKİ! APTALLIK ETME, KAÇ BİZİMLE!
BİZ BOSONYALILAR, DÜNYANIN EN İYİ OKÇULARIYIZ! BİR KİMMERYALI'DAN AŞAĞI KALMAYI KABUL EDECEĞİMİ SANIYORSUN?
SEN KAÇ, CONAN! BEN CANAVARIN GÖZÜNÜ ÇIKARMAK İÇİN KALIYORUM!

İYİ BAK, HAYVAN! GÖREBİLECEĞİN SON ŞEY BEN OLACAĞIM!

SPAK
LANET OLSUN!

BİR OK DAHA!.. BEN.

KRUNCH!

YMAC! İPİNİ VER BANA! O YILANI YERE İNDİRECEĞİM GALİBA!
ARTIK BUNA VAKTİMİZ YOK!

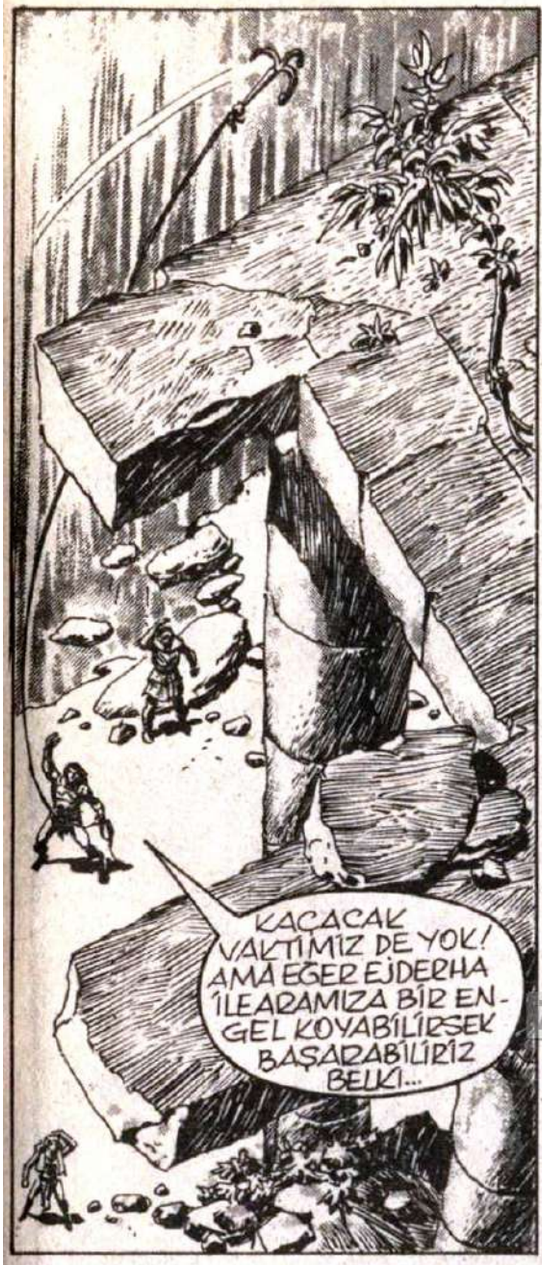
KAÇACAK VAKTİMİZ DE YOK! AMA EĞER EJDERHA İLE ARAMIZA BİR ENGEL KOYABİLİRSEK BAŞARABİLİRİZ BELKİ...

RRRAWWK!
ÜSTÜMÜZE GELDİ! ÇEKİN!

HAYDİ BİRAZ ASILIN YOKSA HEPİMİZ BİTTİK!

RAWWWWWRR!
KRUMPF!
KRAK!
DÜŞÜYOR...

AAAAAARRRRRR
RUMBLE
THUD!
THUD!
KRASH
CANAVARIN ÖLDÜĞÜNDEN, KESİN EMİN OLMALIYIZ!
DURYMAC AKILLICA DEĞİL BU!
HAH! CANAVAR ÖLMÜŞ! GEBERTTİK, PİKTLERİN TANRISINI!
CROM!
RARRRRRRAKKKK!
YMİR! YARATIK HALA KIPIRDIYOR!

YMAC İÇİN ARTIK ÇOK GEÇ! CANAVAR ONU İKİYE BÖLDÜ !..
AMA BENİM KILICIMI TADACAKSIN UĞURSUZ CANAVAR

GEBER, İBLİSİN OĞLU! TANRILAR BİLE ÖLÜRLER !!!
SHHKT!

AAARRRRRRRRRR

AAARRRGGGGGG
HALÂ YAŞIYOR!
HAYIR, ÖLDÜ ARTIK! YATAMAYACAK DENLİ APTAL YALNIZCA. ÖLÜM ÇIRPINIŞI BUNLAR! CROM ADINA!
O ZAMAN GEL... BATI DENİZİNDE BENİ BEKLEYEN BİR GEMİM VAR !..

BİR KEZ DAHA, NEREDEYSE ÖLÜMÜME YOL AÇACAK BİR SERÜVENE SÜRÜKLEDİN BENİ, KADIN!

O MÜCEVHERLERİ BENDEN ALABİLECEĞİNE EMİNDİN DEMEK ?!..

HAYIR! AMA ONLARI BULACAĞINDAN EMİNDİM. ÇÜNKÜ SEN BİR SERÜVENCİSİN...

...VE HEP ÖYLE KALACAKSIN! DENİZCİLER SENİN ÖFKENİ ÖĞRENDİ. BENİMLE GEL DE, DENİZLERİ YİNE KANA BULAYALIM, AMRA!

AMRA?

YÜZYILLARDIR, KİMSE BANA BÖYLE SESLENMEMİŞTİ!

-SON-

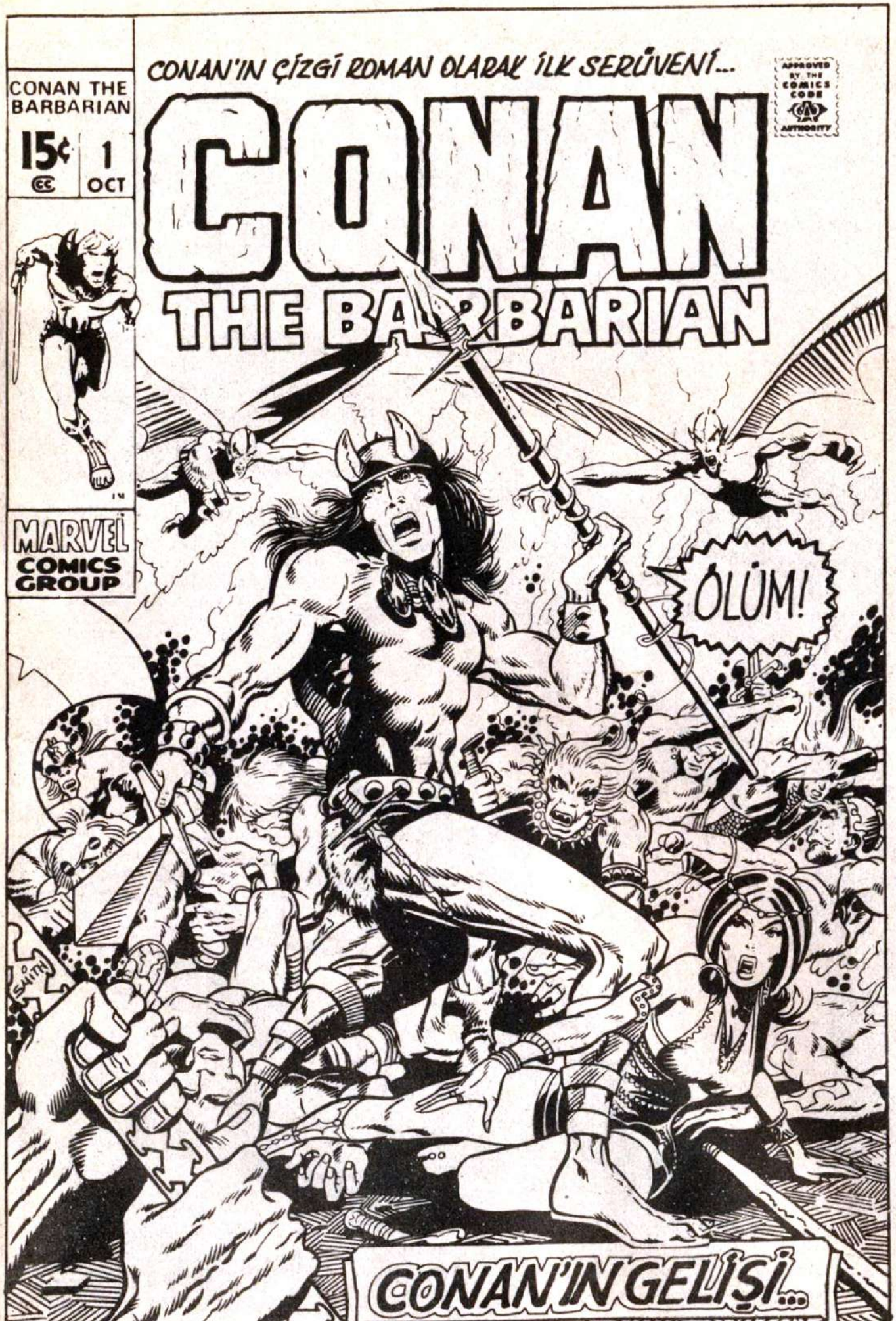
CONAN'IN ÇİZGİ ROMAN OLARAK İLK SERÜVENİ...
CONAN THE BARBARIAN
15¢
1
OCT
CONAN
THE BARBARIAN
APPROVED BY THE COMICS CODE AUTHORITY
MARVEL COMICS GROUP
ÖLÜM!
CONAN'IN GELİŞİ...

Ja FrESA & ÇiZGi'Yi Fo'TiN

VANAHEIM'A YAZ GELMİŞTİ. BİLİNEN, BİLİNMEYEN TÜM ÜLKELERİN EN KUZEYİNDEKİ BU ÜLKEDE KAR, DAĞLARDA VE OVALARDA SÖNEN DÜŞLER GİBİ YOK OLUYORDU!

ANCAK BUGÜN, KAN KIRMIZI RENKTEKİ GÜNEŞ, SAVAŞIN VAHŞETİNE TANIK OLUYORDU. AESİRLİLER, VANİRLİLER'E SALDIRMIŞLARDI...

VE BARBARLARIN ÖNÜNDE, KAPKARA YELELİ BİRİ VARDI...

SON DUANI YAP, KÖPEK! VANAHEIM DA GONDUR'UN ZAFERİ İÇİN ŞARKILAR SÖYLENİYOR!..

YAŞAMIM BANA AİT!..SEN ALAMAZSIN!

BENİM DE VERMEĞE NİYETİM YOK!

BELKİ MAĞRUR GONDUR İÇİN, YENİ BİR ŞARKI SÖYLENİR!

ÇÜNKÜ KİMMERYALI CONAN'IN KILICI KAR ŞISINDA DÜŞEN İLK VANİRLİ!

...OLMAK ONURU SANA AİT OLACAK!!

KİMMERYALI CONAN!.. GELECEKTE BÜYÜLÜ BİR AD!.. ANCAK ŞİMDİ, YALNIZCA GÜÇLÜ BİR GENÇ... VANARIUM'DAKİ SAVAŞTA BU ZEVKİ İLK KEZ TATMIŞ, AESGAARDLI BİR ÇETEYLE PARALI ASKER OLARAK ÇALIŞMIŞ...

BARBAR BAĞRIŞMALAR DUYUNCA, YAKINDAKİ KAYALIĞIN KIYISINA GELDİ... AŞAĞIDA GÖRDÜKLERİ, HOŞUNA GİTMEMİŞTİ...

BİR AESİRLİ, ÜÇ DÜŞMAN TARAFINDAN SARILMIŞ!

BENİ İLGİLENDİRMEZ BEN BUGÜN ALDIĞIM ALTININ KARŞILIĞINI VERDİM!

AMA YİNE DE, BİR ARSLAN ÖLÜRKEN, ÜÇ ÇAKAL YAŞAMAMALI!

ÖFKELİ GENÇ BARBAR KILIÇIYLA ÖLDÜRÜCÜ DAİRELER ÇİZEREK, SAVAŞANLARIN ARASINDAN GEÇTİ...

... GÖZLERİ CESUR AESİRLİ'YLE, ONU KUŞATAN ÜÇ SALDIRGANDAN BAŞKASINI GÖRMÜYORDU...
YERE YIKILDI! DÜŞTÜ!
ÖYLEYSE, İNDİR BIÇAĞI! ONU UZUN SÜRE TUTAMAYIZ!
SİZİ VANİR İTLERİ! BEN...

BİR SANİYE SONRA, SANKİ BİR ŞİMŞEK ÇAKTI! İKİ VANAHEİMLİ BİR DAHA KALKAMAZDI!
HAH! SEN O İKİ DOMUZLA BAŞ EDEBİLİRSİN, GENÇ...
...OLAY DA KOLAYCA ÜÇÜNCÜSÜNÜ HAKLAR!
ARTIK DEDİĞİNİ YAPAMAYACAĞINI SANMIŞTIM!

TERBİYESİZ DELİKANLI! HAYATIMI KURTARDIĞIN İÇİN BÖYLE KONUŞACAĞINI MI SANDIN?
DUR HELE! DİĞERLERİ NEDEN BAĞIRIYOR?

KAÇIYORLAR! KAZANDIK!
KIZIL SAÇLI KÖPEKLER! DAHA KENDİ ÜLKELERİNİ SAVUNAMAZKEN, SALDIRMANIN ANLAMINI ANLARLAR ARTIK...
PEŞLERİNDEN GİDELİM!

YAPMAYIN! BIRAKIN, GİTSİNLER!
HAKLI, ÇOCUKLAR. ÖNCE YARALARIMIZI SARALIM!
ONDAN SONRA İTLERİN KENDİ KAMPLARINDA DEVAM EDERİZ!

BU SABAH ARAMIZA KATILDIN AMA, KUMANDA ETMEYİ İYİ BİLİYORSUN, DELİKANLI! AMA BİLMEN GEREKEN BİR ŞEY VAR. EMİRLERİ, OLAV...
...VERİR. ADIN NE SENİN?
CONAN... KİMMERYALIYIM!

ÇOK DA GENÇSİN! YURDUNDAN EPEY UZAKTASIN!
SÖYLE BANA... NEDEN ONLARA DEĞİL DE, BİZE KATILDIN? ONLAR DA, BİZ DE PARALI ASKERLERE EPEY ALTIN VERİYORUZ!
DÜNYAYI DOLAŞMAYA MI KARAR VERDİN? NEYSE... POSTUMU KURTARDIN! BUNA KARŞILIK, DOST; ELİMİ UZATIYORUM!
SİZ DAHA ÇOK VERİYORSUNUZ!

AÇIK SÖZLÜ BİR KİMMERYALI, HA? OLAV BÖYLESİNİ SEVER...
BU İTLERİN, KARŞIKI GEÇİTTE MOLA VERECEKLERİNİ SANIYORUM. KAYALARA TIRMANIP, YUKARIDAN SALDIRALIM!..
SEN NE DERSİN, DELİKANLI?
EMİRLERİ SEN VERİRSİN!
BİLİYOR MUSUN, CONAN? BAZAN GEREĞİNDEN ÇOK AÇIK SÖZLÜ OLUYORSUN! VE GEVEZELİK EDİYORSUN!

BU ARADA VANAHEIMLILAR ÇABUCAK SİPER ALMIŞLAR, İÇİNDE BULUNDUKLARI DURUMU DEĞERLENDİRİYORLARDI.

ÖLEN ARKADAŞINI TAŞIYAN BİR SAVAŞÇI DAHA!

AESGAARD'IN SINIR KULELERİNE SALDIRDIĞIMIZ İLK GÜNE LANET OLSUN!

SAKİN OL, DELİKANLI... HOMURTUN VOLFF'UN KULAĞINA GİTMESİN!

BU SABAH SAYICA DÜŞMANLARIMIZDAN ÜSTÜNDÜK... AMA ŞİMDİ, SAYIMIZ YARIYA İNDİ!

LİDERLERİ, ADAMLARINDAN AYRI BİR YERE OTURMUŞ, DÜŞÜNÜYORDU. KAFASININ İÇİ, POSTUNU TAŞIDIĞI KURT GİBİ DÜŞÜNCELERLE DOLUYDU VOLFF'UN !..

ADAMLARIMIZ KORKMAYA BAŞLADILAR, EFENDİM!

HAKSIZ DA DEĞİLLER, HOTHAR!

GÖNDÜR ÖLÜNCE, OLAV'A KARŞI KOYABİLECEK SAVAŞÇIMIZ KALMADI... BİR DE OLAV'I KURTARAN O KARA SAÇLI GENÇ...

ADAMLARIM CESUR AMA, APTAL DEĞİLDİRLER !..

GÜNEŞ BATAR BATMAZ, BU GEÇİDİN KANA BOĞULACAĞINI İYİ BİLİYORLAR!

FAKAT ONLAR ÖLMEK ZORUNDA DİYE...

... BİZİM DE ONLARLA BİRLİKTE ÖLMEMİZ MİGEREK?

SİZİ ANLIYORUM, ULU VOLFF...

ZaFRESA & ÇIZGIKURDU

KUZEYLİLER, BENİ DİNLEYİN! HOTHAR VE BEN, TANRILARDAN YARDIM İSTEMEK İÇİN GİDİYORUZ!

BİZ DÖNENE DEK, BURADA BEKLEYİN, TAMAM MI?

EMREDERSİNİZ !..

ADAMLARIMIZ APTAL DEĞİL DEMİŞTİNİZ, ULU VOLFF!
MERAK ETME, BİRAZ DÜŞÜNDÜKTEN SONRA, KAÇARLAR!
ANCAK, SIĞIRLAR BİLE ÖLÜMÜ BÖYLE İSTEKLE BEKLEMEZ!
AMA O ZAMAN BİLE, BİZLE AESİRLİLER ARASINDA TAMPON GÖREVİ YAPACAKLAR!
HEY! KARŞIMDA DURAN ŞEY DE NE?

BİR MAĞARA! GİRİŞİNDE TUHAF AMBLEMLER VAR. NEDİR ACABA?
İÇERİDEN ESRARENGİZ BİR PARILTI GELİYOR!
GEL! ŞU TAŞ KAPILAR ARDINDA NELER VAR, GÖRELİM!

GEL VOLFF! GEL HOTHAR!
SİZİ BEKLİYORDUM

ÖLÜM KADAR ZAYIF, YAŞLI BİR ADAM! VE GENÇ BİR KIZ!..
BU ISSIZ TEPEDE YAŞAYAN BU İNSANLAR, NE YAPIYORLAR BURADA? ADIMIZI NASIL BİLDİLER?
ÇAĞRILARINI KABUL EDERSEK, YANIT ALIRIZ, HOTHAR!
BELKİ BİZE BU DAĞLARDA GİZLİ BİR GEÇİT GÖSTEREBİLİRLER. BÖYLECE DÜŞMANLARIMIZ BİZİ ASLA BULAMAZ!
BENİ İZLE... AMA DİKKAT ET, BU BİR AESİR TUZAĞI OLMASIN!

BURADA İKİ YÜZLÜ YOKTUR!
SAÇLARIM DÖKÜLMEDEN ÖNCE, SİZİNKİLER GİBİ KIZILDI!..
ULU TANRILAR! BURASI BİR ÇEŞİT TAPINAK!
HİÇ DEĞİLSE, BİR SÜRE BURADA SAKLANIRIZ!
BEN YİNE DE DİKKATLİ OLUN, DERİM!

ŞAMAN SHARKOSTAN KORKMANIZA GEREK YOK!
YILDIZ TAŞA BAKTIĞIMDA, BURAYA GELECEĞİNİZİ ÇOK ÖNCEDEN BİLDİRDİ BANA!
BU TAŞ, YILLAR ÖNCE GÖKYÜZÜNDEN DÜŞTÜ!
ÖYLEYSE, BELKİ BANA ZAFER KAZANDIRACAK GÜCÜ SAĞLAYABİLİRSİN!

BİR ÜCRET KARŞILIĞINDA, OLUR!
İKİNİZDEN DE GÜÇLÜ, GENÇ BİR SAVAŞÇIYA GEREKSİNMEM VAR, BENİM!
DÜŞMANLARINIZ ARASINDA BÖYLE BİRİ VAR MI?

EVET... AESIRLİLER İÇİN ÇARPIŞAN KARA SAÇLI BİRİ VAR! TANIMINIZA DA UYUYOR!
PEKİ ELİNİZDEKİ GÜÇLERE KARŞIN, NEDEN BÖYLE BİRİ GEREKLİ?
BU BENİ İLGİLENDİRİR!

YANIMDA OTURAN GÜZEL KIZLA İLGİLİ OLDUĞUNU SÖYLEMEK YETERLİ Mİ?
BU KIZ, GÜLÜMSEMESİYLE BENİ CEZALANDIRDI!
EVET, ANLAŞTIK MI?
YİTİRECEK NEYİM VAR KI? GÜCÜNÜ GÖSTER BAKALIM!
BENİM BİR ORDUYA İHTİYACIM YOK, VANİRLİ!
ŞİMDİ SUSUN! KULAKTAN KULAĞA FISILDANAN MUCİZELERE TANIK OLUN!

SONRA YAŞLI ŞAMANIN DUDAKLARINDAN, ATLANTİS KADAR ESKİ, BÜYÜLÜ SÖZCÜKLER DÖKÜLDÜ... YÜZYILLIK KÖTÜLÜKLER KENTİ AŞERON'DA FISILDANAN BÜYÜLÜ SÖZCÜKLERDİ BUNLAR...

GÖKYÜZÜNDEN DÜŞEN TAŞIN İÇİNDE, BİR ATEŞ CANLANMAĞA BAŞLADI. PARILTISI, KAYALAR İÇİNDEKİ ODANIN HER KÖŞESİNİ AYDINLATIYORDU...

...VE SONRA YILDIZ-TAŞ, MIRILDANMAĞA BAŞLADI.

AESİRLİLER! BİZİ BULDULAR!
VOLFF!.. VOLFF NEREDE?

YAKINDA CEHENNEM-DE KARŞILA-ŞIRSINIZ! GEBER!

ŞURAYA BAKIN!
BİNLERCE KANAT ÇIRPINI-ŞINA BENZEYEN BU SES DE NE BÖYLE?

BİNLERCE DEĞİL, YALNIZCA ÜÇ ÇİFT KANADIN ÇIKARDIĞI SES BU! AMA KANAT-LAR BİRER CANAVAR TAŞI-YOR! GÖKYÜZÜN-DEN ÜSTÜMÜZE İNEN ŞEYTAN SÜRÜSÜNE BAKIN!
CROM!
KAÇIN! HANGİ HANÇER BUNLARLA BAŞA ÇIKABİLİR?

GÖKYÜZÜNDEN İNEN ÜÇLÜ AESİR, YA DA VANİR AYIRIMI YAPMADAN SESSİZ, AMA ÖLDÜRÜCÜ BİR ATAKLA SAVAŞÇILARA SALDIRDILAR...

ANCAK SAVAŞÇILAR İÇİNDE SOĞUKKANLILIĞINI KORUYAN BİRİ VARDI... VE BİR ÇIĞLIK YÜKSELDİ...

YAAAAA

CANAVARLAR YARALANIYOR!

ÖYLEYSE HALÂ KURTULMA ŞANSIMIZ VAR!

ANCAK GÜN, KURTULMA GÜNÜ DEĞİLDİ... CANAVARLARDAN BİRİ, OLAV'A ARKADAN SALDIRDI...

...VE CESUR SAVAŞÇI CANSIZ, YERE YIĞILDI!

OLAV! ÖLDÜ!

VE ŞİMDİ KARA PENÇELER BANA UZANIYOR...

GENÇ CONAN, BİR KAÇ SANİYE KENDİNİ BU SAVAŞTAN UZAK TUTMUŞTU. ÇÜNKÜ BARBAR KİMMERYALILAR DOĞAÜSTÜ OLAYLARDAN KORKARLARDI. AMA OLAV'IN BİR MUM GİBİ SÖNDÜRÜLDÜĞÜNÜ GÖRÜNCE, KORKU BÜYÜSÜ BOZULDU...

İSTER ŞEYTAN, İSTER MELEK!.. İSTER CENNETTEN, İSTER CEHENNEMDEN GEL!

ZeFiRe@TURKFORUM

OLAV'İN ÖCÜNÜ ALACAĞIM!!!

ANCAK BARBARA GELEN YANIT, İKİ KARA KANADIN ÇIRPINISI OLDU. CONAN BİRDEN AYAKLARININ YERDEN KESİLDİĞİNİ, BÜTÜN AĞIRLIĞINI YİTİRDİĞİNİ HİSSETTİ...

... KILICINA DOĞRU UZANAN PARMAKLARINI, KEMİKLİ BİR EL ENGELLEDİ...

... SONRA KIRILMIŞ BİR OYUNCAK GİBİ, KARLI KAYALARIN ÜZERİNE DOĞRU SÜZÜLEREK DÜŞTÜĞÜNÜ HİSSETTİ...
... VE KENDİNİ ADSIZ, HERŞEYİ YIKAN BİR KARANLIĞIN İÇİNDE BULDU...

SONSUZLUK KADAR UZUN SÜREN BİR SÜRE SONRA CONAN, YUMUŞAK PARMAKLARIN OKŞAVIŞIYLA GERÇEK DÜNYAYA DÖNDÜ. BURNUNA EGZOTİK BİR KOKU GELDİ. GENÇ BİR KIZ FISILTISI...

KALK, GENÇ BARBAR... ZAMAN GELDİ SAYILIR!..

CONAN'I DÜŞLER ÜLKESİNDEN ÇAĞIRAN KİM?!..

ADIM, TARA! ULLU ŞAMAN BANA BU ADI VERDİ!..

ŞAMAN MI? ÖYLEYSE BEN BİR BÜYÜCÜNÜN TUTSAĞIYIM!..

GERÇEĞİ ÇABUCAK GÖRDÜN! EFENDİM BELKİ BİR ÇEŞİT BÜYÜCÜ, AMA GÜCÜ TAM OLARAK KENDİSİNE AİT DEĞİL!..

BÜTÜN GÜCÜNÜ, SENİN BURAYA GELECEĞİNİ DE ÖNCEDEN BİLEN YILDIZ TAŞTAN ALIYOR!..

BENDEN NE İSTİYOR? BENİ KURBAN MI EDECEK YOKSA?

HAYIR, YAKIŞIKLI! KURBAN EDİLMEYECEKSİN, DEĞİŞTİRİLECEKSİN SEN!

NE DEDİN? PEKİ?!..

DAHA FAZLA KONUŞMA, SUS!

TÖREN, ŞU TAHTA PARMAKLIKLARIN GERİSİNDE BAŞLIYOR!

KANATLI ŞEYTANLARI TEKRAR GÖRÜNCE, CONAN'IN SANKİ KANI DONDU. CANAVARLARIN YANINDA İKİ VANİRLİ VE YAŞLI BİR ADAM OURUYORDU...

EY YILDIZ-TAŞ! GÖK YÜZÜNDEN YAĞMUR GİBİ İNEN TAŞ! MÜCEVHER!..

VANİRLİLER HALA KAFİR OLABİLİRLER... GÜCÜNE İNANMIYORLARDIR BELKİ...

EY YÜCE TAŞ!.. DEĞİŞİM BAŞLAMADAN, BİZE GÜCÜNÜ GÖSTER!

SONRA VANİRLİLER'İN VE KİMMERYALI'NIN ŞAŞKIN BAKIŞLARI ALTINDA KARANLIK ODAYI, BİR GÖRÜNTÜ DOLDURDU. BU GEÇMİŞTEKİ DÜNYAYA AİT BİR GÖRÜNTÜYDÜ...

BURASI VALUSİA... ATLANTİS BATMADAN ÖNCEKİ GÜNLERİN EN GÜÇLÜ KRALLIKLARINDAN BİRİ...

BU DENLİ GEÇMİŞ ZAMANA BEN BİLE GİTMEMİŞTİM! BAKIN!

ANLAT, ULU TAŞ... ANLAT...!

EVET... ŞAMAN VE VAHŞİLER, MERAKLA BAKIYORLARDI... VALUSİA'NIN BARBAR HÜKÜMDARLAR TARAFINDAN YÖNETİLİŞİNİ İZLİYORLARDI...

... BU HÜKÜMDARLAR İÇİNDE EN ÜNLÜSÜ, KRAL KULL'DU! KRAL KULL...

DEHŞET İÇİNDE, VALUSİA'NIN EFSANELERE KARIŞMASINA NEDEN OLAN DEPREMLERİ VE VOLKAN PATLAMALARINI İZLEDİLER...

... SUSAMIŞ OKYANUSLAR, ATLANTİS ADLI ADAYI YUTTULAR...

SONRA, YİRMİ KIŞ ÖNCE BİR VANİR SALDIRISINDA, SAVAŞ ALANINDA DOĞAN KİMMERYALI BİR BEBEK GÖRDÜLER...

...BEBEK DELİKANLI OLMUŞ, VANERİLİM'DA ATEŞ VE KILIÇLA KUTSANMIŞTI...

...VE SONRA, EN GÖRKEMLİ GÖRÜNTÜYE TANIK OLDULAR...

...BARBAR, SEVİNÇ ÇIĞLIKLARI ARASINDA KENDİ BAŞINA GÜÇLÜ HİBORYA İMPARATORLUĞUNUN TACINI TAKIYORDU!

BAKIN!

BU GEÇMİŞ DEĞİL! ARTIK GELECEĞİ İZLİYORUZ!

AMA KIMMER YALI'NIN GELECEĞİ OLAMAZ! DEĞİŞİM TÖRENİNDE KULLANILACAK O!!!

DAHA SONRASINI GÖRMELİYİM!

BU ARADA GENÇ CONAN ZAMAN VE YER KAVRAMLARINI ANLAMAYA ÇALIŞARAK, BİRAZ ZAMAN YİTİRDİKTEN SONRA...

--UYDURULUK HAPİSHANENİN PARMAKLIKLARINI ZORLAMAĞA BAŞLADI...

GÖRÜNTÜLER İSE ÇILGIN BİR HIZLA SÜRÜYORDU. YİNE TAŞ DEVRİNE DÖNÜLMÜŞ, YAKIN ÇAĞ'A DOĞRU YAVAŞ BİR TIRMANIŞ BAŞLAMIŞTI...

...SEYİRCİLER, HİBORYA ÇAĞINDA BİLE DÜŞÜNÜLEMEYECEK GÖRÜNTÜLERE TANIK OLUYORLARDI...

ULU TANRILAR! BAŞKA BİR ADLA VE BAŞKA BİR ZAMANDA STİGYA'YI GÖRÜYORUM!

DAHA ÇOK ŞEY GÖRMEK İSTİYORUM! DAHA ÇOK!

DUR, İHTİYAR! ÇOK İLERİ GİDİYORSUN!

ZAMANINDAN ÖNCE BAZI OLAYLARI İZLEMEK İSTEMEDİK, BİZ!

ŞAMAN BU SÖZLERE ALDIRMADI BİLE... VE SONRA, KARANLIK ODADA İNSANLARIN UZAYA ÇIKTIKLARI GÖRÜNDÜ. DÜNYA ÇOK... ÇOK GERİLERDE KALMIŞTI! EVET! GERİLERDE...

BU GÖRÜNTÜLER YAŞLI ADAMI ÇILDIRTTI!..

VOLFF!.. BU NE ÇILGINLIK? YILDIZLAR! YILDIZLAR!..

AAAARRRRRR!

ŞAMANIN ÇIĞLIĞI YANKILANIRKEN...

CONAN DUR!

SENİ ÖLDÜRÜRLER!

HİÇ DEĞİLSE, SAVAŞARAK ÖLÜRÜM!

KURBANLIK KOYUN GİBİ DEĞİL!

KİMMERYALI SERBEST KALDI!

DÜŞÜNDÜĞÜMÜZDEN DE GÜÇLÜYMÜŞ! ÖLDÜRELİM!!!

ÖLDÜRÜRSÜNÜZ BELKİ.. AMA ÖNCE YILDIZ-TAŞI PARÇALAYACAĞIM!

OLAV'I ÖLDÜREN KANATLI ŞEYTANLAR, BUNUN İÇİNDEN ÇIKMIŞLARDI!..

BAŞKA DÜNYALARDAN ŞEYTANLAR ÇAĞIRAMAYACAKSINIZ ARTIK!

ZaFreSA ÖZEL İZİNLİ FORUM

CONAN'IN BEDENİNDE BİR SOLUK, KOLUNDA BİRAZ GÜÇ KALDIĞI SÜRECE!..

CEHENNEM ZEBANİLERİNE ÖLÜM!

CONAN BASİT, BARBAR MANTIĞIYLA, YILDIZ-TAŞIN MAĞARA DUVARINA ÇARPMASIYLA NELER OLABİLECEĞİNİ KESTİREMEZDİ. TAŞ, GÖK GÜRÜLTÜSÜNÜ ANDIRAN BİR SESLE PARÇALANDI...

... BU ARADA GENÇ KİMMERYALI, TARA'YI KUCAKLADI VE İKİSİNİN DE YAŞAMLARINI KURTARMAK İÇİN KOŞMAĞA BAŞLADI...

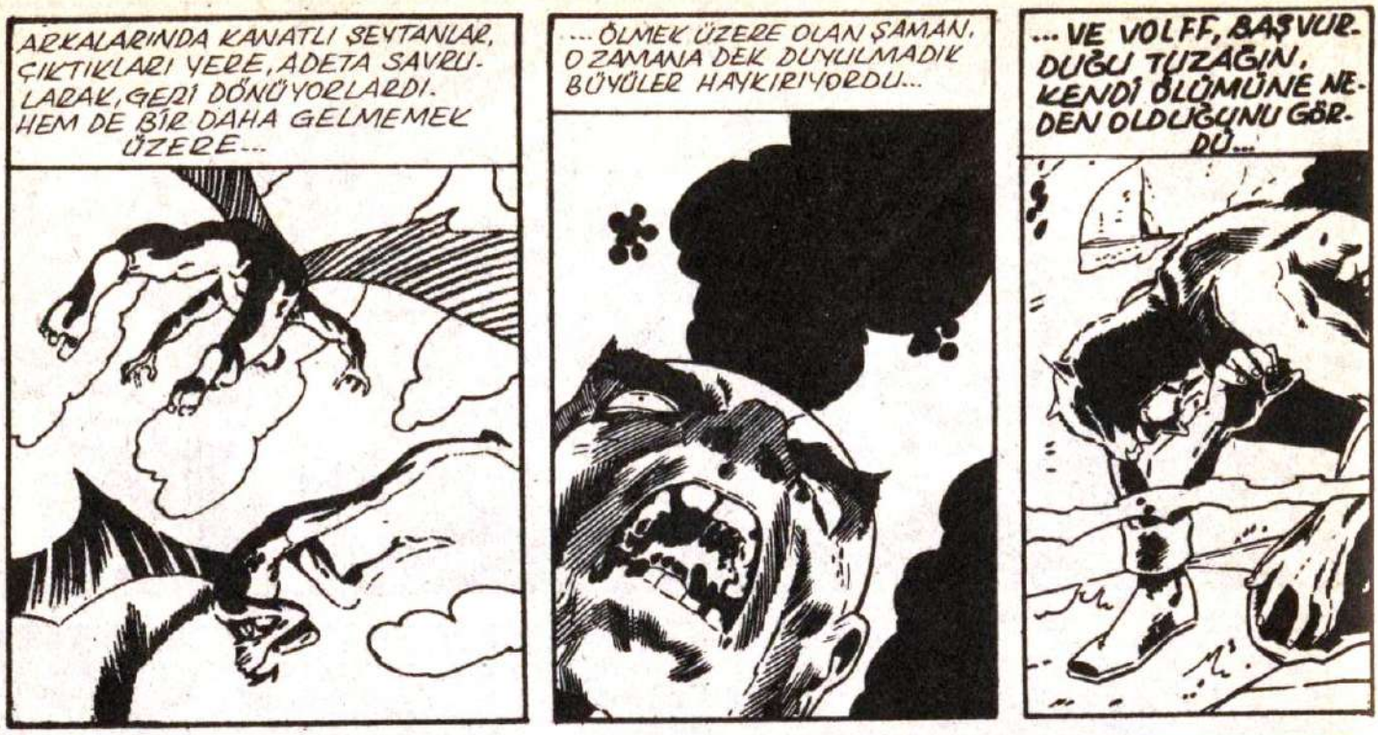
ARKALARINDA KANATLI ŞEYTANLAR, ÇIKTIKLARI YERE, ADETA SAVRULARAK, GERİ DÖNÜYORLARDI. HEM DE BİR DAHA GELMEMEK ÜZERE...
...ÖLMEK ÜZERE OLAN ŞAMAN, O ZAMANA DEK DUYULMADIK BÜYÜLER HAYKIRIYORDU...
...VE VOLFF, BAŞVURDUĞU TUZAĞIN, KENDİ ÖLÜMÜNE NEDEN OLDUĞUNU GÖRDÜ...

CONAN, KUCAĞINDAKİ KIZLA BİRLİKTE MAĞARANIN KAPISINA VARDIĞINDA, MAĞARADA KORKUNÇ BİR PATLAMA OLDU...

SENİ APTAL!...SENİ APTAL BARBAR! SENİN YÜZÜNDEN SONUM GELECEK!
SANA ACIDIĞIM ANA, LANET OLSUN!
SONUN MU GELECEK? HAYIR, ARTIK GÜVENCEDESİN! O ÇILGINDAN KURTULDUN!

HALÂ ANLAMIYORSUN! AMA BİR KAÇ DAKİKA İÇİNDE ANLAYACAKSIN, APTAL BARBAR!..

SEN NELER SAÇMALIYORSUN, KADIN?
SENİ İÇERİDEKİ ALEVLERDEN SAÇMALAYASIN DİYE Mİ KURTARDIM?..

CROM'UN ŞEYTANLARI!..
BU NE BİÇİM BÜYÜ BÖYLE?

MAĞARADAN KURTARDIĞIM KIZ...
...KANATLI ŞEYTANLARDAN BİRİNE DÖNÜŞTÜ !..
EVET, ÖYLE, ÖLÜMLÜ!

KISA BİR SÜRE ÖNCE İHTİYAR ŞAMAN, BENİ YILDIZ-TAŞIN İÇİNDEKİ DÜNYAMDAN ÇIKARIP ...
...YALNIZLIĞINI PAYLAŞMAM İÇİN BENİ BİR DÜNYA KIZINA DÖNÜŞTÜRDÜ...
...AMA BİRİ BENİM ESKİ DÜNYAMDAKİ YERİ ALMAZSA, UZUN SÜRE BURADA KALAMAZDIM...
VE BU KİŞİ DE CONAN OLACAKTI, DEĞİL Mİ?

EVET...SONUNDA DEĞİŞİM TÖRENİNİN GİZİNİ ÖĞRENDİN...
...ANCAK ARTIK KENDİ EVRENİM BENİ ÇAĞIRIYOR! CEHENNEM ATEŞLERİNİN İÇİNDE SONSUZA DEK...
...YANACAĞIM! HOŞÇA KAL, ÖLÜMLÜ! VE TARA'NIN SENİ BULDUĞU GÜNÜ UNUTMA!

MUCİZE, MUCİZE ÜSTÜNE!
KANATLI ŞEYTAN, KİMSENİN ONU İZLEYEMEYECEĞİ UZAK DÜNYALARA GİTTİ!

ARTIK SÖYLENECEK SÖZ YOKTU. ÇÜNKÜ SÖYLENENLERİ DUYACAK KİMSE KALMAMIŞTI. ŞAMAN'IN MAĞARASINDAN DUMANLAR YÜKSELİYORDU. İÇERİDEKİ HERKES ÖLMÜŞTÜ!..

CONAN'IN AKLINDAN, TÜRLÜ DÜŞÜNCELER GEÇİYORDU. BU GÜNÜN ANILARIYDI BUNLAR... DOSTUNUN ÖLDÜRÜLÜŞÜ... YILDIZ-TAŞIN GÖRÜNTÜLERİ... YÜZYILLIK KENTLERİN, BATAN KITALARIN GÖRÜNTÜLERİ VE... VE..

...VE KRALLAR! BİR DE KRALLIKTAN SÖZ EDİLMEMİŞ MİYDİ SANKİ? CONAN BİLİNMEYEN BİR ÜLKENİN KRALIYDI GÖRÜNTÜLERDE...

ANCAK GÖRÜNTÜLERİN CONAN ÜZERİNDEKİ ETKİSİ PEK UZUN SÜRMEDİ. YANINDA NE BİR KILIÇ, NE DE BAŞKA SİLAHI OLMAYAN CONAN, AKLINI BU HAYALLERE FAZLA YORAMAZDI...

AY YUSYUVARLAK VE BEYAZDI. EVE DÖNÜŞ YOLCULUĞU GÜÇ OLACAKTI. GERÇEK OLAN İKİ ŞEY VARDI: YİYECEK VE KILIÇ...

SON!

SAYI:102 **GELECEK SAYIDA:**

İlkel Çağların Yenilmez Savaşçısı

CONAN

HİBORYALI SAYFASI

Sayın Alfa Yetkilileri,
Önce,sizin ve Alfa Yayınları'nda tüm emeği geçenlere hayırlı ve nice yıllar dilerim.
Şu anda çıkan yayınlarınızdan Conan'ın tüm yayınlarını takip etmekteyim.Diğer yayınların(Red Sonya, Rom, Volkan)tüm sayıları elimde mevcut.Pek yakında Kaptan Amerika ve Fantastik Dörtlü'yü yayınlayacağınızı duydum.İkisini de sabırsızlıkla bekliyorum.Hele Kaptan Amerika'yı...
Bunun için hemen kağıda ve kaleme sarıldım.3 Conan resmi ve 1 Kaptan Amerika resmi çizdim.Kaptan Amerika resmini, çıkacak ilk sayıda yer verirseniz sevinirim.Conan resimlerini de Yeni Maceralar Dizisi'nde yayınlarsanız sevinirim.Zira o diziyi takip etmekteyim.
Yayın hayatınızda başarılar dilerim.
Saygılarımla,
Ramiz HELVACIOĞLU
Topağacı Ihlamur Yolu Buket apt.
No:44/1
Nişantaşı/İSTANBUL

Sevgili Ramiz;
Dilek ve temennilerine,Alfa Yayınları çalışanları olarak çok teşekkür ederiz.
Çizmiş olduğun resimlerden birini yayınlıyor, biz de sana mutlu yıllar diliyor, yürek dolusu sevgimizi iletiyoruz.

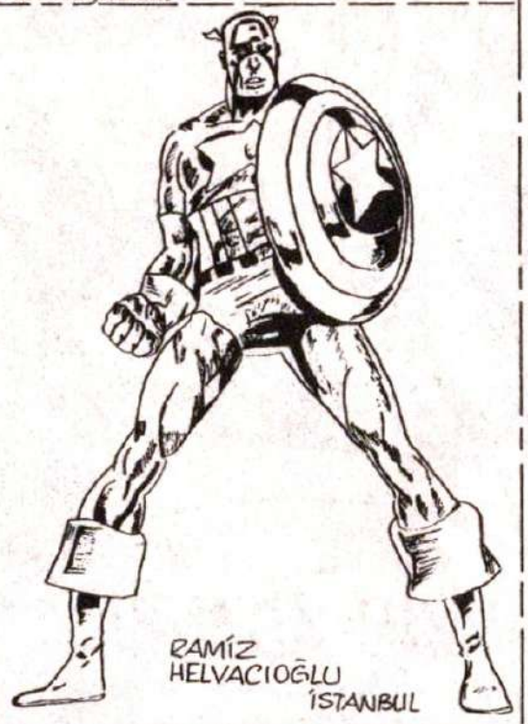

Sayın Alfa Yayınları,
Fantastic Four ve Kaptan Amerika nın çıkmasına inanın ne kadar çok seviniyorum,merakla bekliyorum.
Çok teşekkür ederim.Bu arada yeni yılınızı kutlar,yayın hayatınızda başarılar dilerim.
Ömer TATLISÖZ
Camikebir mah. Sulukıse sk.No:12/1
Taşköprü/KASTAMONU

ZaFreSA & Çizgili Forum

Değerli Ömer kardeş;
Biz de senin yeni yılını kutlarız. Merakla beklediğin Fantastik Dörtlü ve Kaptan Amerika'nın çok yakında elinde olacağını müjdeleyerek, resimlerinden birini yayınlıyoruz.
Başarı dileklerimizle...

Şayın;
Mustafa ÇEVİK(İSTANBUL)-Sedat BUHUR(DENİZLİ)-İlker HARPUTLUOĞLU (ANKARA)-Şahin ARSLAN(İSTANBUL) ve M.Mustafa ORUÇ(ADANA);gönderdiğiniz resimler kurşun kalem ya da mavi mürekkepli kalemle çizildiği için yayınlayamıyoruz.Çini mürekkebiyle çizilmiş yeni çizimlerinizi bekliyoruz.

Erdal Çakıcıoğlu

HİBORYALI SAYFASI

Sayın Alfa Yetkilileri,
Okuyucularla kurduğunuz yakın ilişkiden dolayı sizleri tebrik ederim. Fakat ben sürekli yayınlarınıza ilgi gösteren, anketlerinize katılan bir okuyucu olmama rağmen bazı kişilerin kulüplerinize(Fan) üye olmasına karşılık ben hala üye değilim. Kulübünüze nasıl üye olabilirim? İkinci dileğim niçin yayınlarınızın posterleri yok ve bunlar piyasada satılmıyor? Benim size önerim, çeşitli Alfa kahramanlarınızın posterlerini yayınlarınızla birlikte satışa sunun. Biz hem yayınınızı alalım hem de ek bir hediye gibi poster'i alıp duvarımıza asalım.
Bana bir broşürünüzü gönderirseniz sevinirim. Sizden en önemli ricam: kahramanlarınızın posterlerini kaliteli bir pozisyonla üretip piyasaya sunmanız. İnsan, bir Thor'un, Conan'ın Rom'un posterlerini alıp duvarına asmak istiyor. İkinci tavsiyem, zorunluysa yayınlarınızın fiyatını arttırıp, yayınlarınızla birlikte ek olarak sürpriz hediyeler vermenizdir.
Ayrıntılı cevabınızı, önerilerim hakkındaki düşüncelerinizi bekliyor, "kulübümüze üye oldunuz" müjdesini umutla bekliyorum. Lütfen ayrıntılı bir şekilde cevap veriniz. Bütün dileğim bu.

Mustafa ERŞANAL
Savaştepe Polis loj. No:8/4
Savaştepe /BALIKESİR

Mustafa kardeş;
Öncelikle biz de senin yeni yılını kutlayarak ve ilgine teşekkür ederek mektubunu yanıtlamağa başlayalım. Önce ilk sorunu ele alalım:
Alfa Fan kulübe üye olmanız zor bir olay değil. Bize bir adet resmini, açık adresini, doğum tarihini, hobilerini, öğrenim durumunu yazman yeterli. Alfa Fan Kulübe üye olanları Conan Yeni Maceralar Dizisi'nde "Kimmeryalılar köşesi"nde yayınlıyoruz. Bunda amacımız, Kimmeryalı kardeşlerimizin birbirlerini tanımalarını, yazışmalarını, birbirleriyle dostluk bağlarını pekiştirmelerini sağlamaktır. Zaman zaman düzenlediğimiz çekilişlerden ya da kampanyalardan yararlanmalarını sağlamak da bir diğer amacımız. Nitekim ilk 20 Kimmeryalı, parasız, 6 sayıya abone edildi.
İkinci soruna gelince... Conan Yeni Maceralar Dizisi'nin 98 sayısı'nda armağan olarak poster takvim vermiştik. Almış olduğunuzu sanıyoruz. Ayrıca Conan'ın posteri de yayınevimizde var. Posta çeki karşılığında size gönderebiliriz.
Sürpriz hediyelerimizi de belirli aralıklarla siz değerli okuyucularımıza sunuyoruz, sunmaya da devam edeceğiz. Adresinize bröşür yolladık, sevgilerimizle.

ÖZCAN PEHLİVAN
MUĞLA

FANTASTİK DÖRTLÜ VE KAPTAN AMERİKA'NIN AMERİKA'DAN GELEN ORİJİNALLERİNİN GEÇİKMESİ NEDENİYLE, BU İKİ DİZİNİN YAYININI KISA BİR SÜRE İÇİN ERTELİYOR, OKUYUCULARIMIZDAN ÖZÜR DİLİYORUZ.!..

HİBORYALI SAYFASI

Sayın Conan Dergisi Yetkilileri,
Size sunduğum iki Conan yapıtından birisini "sizin gönderdikleriniz" sayfasında yayınlarsanız çok memnun olurum. Ben 17 yaşında bir orta okul öğrencisiyim. Boş zamanlarımda resim yapmayı çok severim. 1 seneden beri Conan okumaktayım. Başka mecmualar da okuyorum. Ama içlerinde en çok Conan'ı seviyorum. Tam bir Conan hastası oldum, çıktım.

Alpay ERDOĞAN
Gülüç Erdem Yuva sit. G-3 No:103/1
K.D.Z /EREĞLİ

Tatlı Alpay;
Conan'a gösterdiğin sevgiye, biz de onun adına teşekkür ediyor, bir resminizi yayınlıyoruz.
Esenlikler dileriz.

Sayın Alfa Yetkilileri,
Büyük bir başarı ile yayınladığınız Conan dergisinin hayranlarından biriyim. Sürekleyici maceralarını okumaya devam ediyorum. İmkânlarım elverdiğince de devam edeceğim. Böyle bir dergiyi yayınladığınız için teşekkür ederim.
Size iki tane resim çiziyorum. En kısa zamanda Conan normal sayıda yayınlanırsa memnun olurum. Aşağıdaki sorularıma cevaplarınızı bekliyorum.
1) Sizce iyi bir resim nasıl çizilmelidir?
2) Conan'da okuyuculara ayrılan bölümü biraz çoğaltmanız mümkün mü?
Yetkililere başarılar dilerim.
Sinan YAYLA
Saitbey mah Köroğlu sk No:27/1
SAMSUN

Sevgili Sinan;
Conan hakkındaki düşüncelerinden ötürü, sana teşekkür ederiz. Sizlerin bu tür mektupları bize güç veriyor. Sorularının yanıtlarına gelince; 1) İyi bir resmin nasıl çizileceği konusunda geçen sayılarımızda yerimiz elverdiğince bir şeyler anlatmağa çalıştık. Okursan, birazcık bilgi sahibi olacağını sanıyoruz. Ama "bana bu da yetmez" dersen, sana daha geniş bilgiler iletiriz.
2) Conan'da okuyuculara ayrılan bölümü, yayınlanan serüvenindeki sayfa sayısına göre ayarlıyoruz. Ve zaman zaman da okuyucularımıza oldukça geniş yer veriyoruz. Ama derginin standart sayfa sayısını da şimdilik aşamayız.
Resimlerinden birini yayınlıyor, biz de sana başarılar diliyoruz.

Sayın Alfa Yetkilileri,
Size bir hafta önce gönderdiğim resimlerde ve mektupta yazmayı unuttuğum bir isteğim ve bazı sorularım var. İsteğim size gönderdiğim bütün resimlerin Tam Maceralı Kolleksiyon Dizisi'nde yayınlanmasını istiyorum. Yani John Buscema'nın çizdiği sayılarda. Şimdi size beni fazla bekletmeyip cevaplandıracağınızı umduğum sorularıma başlamak istiyorum.
1) Sizin gönderdikleriniz sayfasında yayınlanan resimlerin sizin için daha kolay ve uygun basılabilmesi için çizdiğimiz resimlerin boyutları ne olmalıdır?
2) "Ailede Bir Şeytan", "Ayı Tanrı'nın oğulları" gibi John Buscema-Ernie Chan 'ın çalışmalarını yeniden yayınlayacakmısınız?
3) Conan'ın eskisi gibi Tam Maceralı Cep Dizisi ve haftalık büyük boy dergi olarak yayınlanacak mı?
Alfa Yayınları'nda emeği geçen herkese saygı ve selamlarımı sunarım.
Özcan PEHLİVAN
Musliyettin mah. Sekibaşı sk. No:37
MUĞLA

Erdal Çakıcıoğlu

HİBORYALI SAYFASI

Özcan arkadaş;
Gönderdiğin resimleri, Conan'ın Yeni Maceralar Dizisi'nde yayınlıyoruz. Okuyucularımızın mektup ve çizgilerini genellikle orada yayınladığımız için bu yolu seçtik. Yani çizginizi de yine aynı yerde yayınlıyoruz. Sorularının yanıtlarına gelince;1)Sizin gönderdikleriniz ve Posta kutusu sayfalarını birleştirerek,"Hiboryalı Sayfası" adı altında yayınlıyoruz. Gönderdiğiniz resimlerin ölçüsü iyi. Dergi sayfasının 2 ya da 2,5 katı olarak da çalışabilirsin.
2)"Ailede Bir Şeytan"ve "Ayı Tanrı'nın Çocukları"nı, kolleksiyon dizisinde yeniden yayınlamayı düşünüyoruz. 3)Bu konuda henüz kesinleşmiş bir kararımız yok. Olduğunda, siz değerli okuyucularımıza elbette ileteceğiz.

Sayın Alfa Yetkilileri,
Mektubuma başlamadan önce biz okurlarınıza güzel ve sürükleyici çizgi romanlar sunduğunuz için tüm Alfa çalışanlarına teşekkür ederim.
Gelelim diğer konulara. Ben 18 yaşında Conan hayranı bir gencim. Conan'ın eski bir okuyucusuyum. Aldığım Conan kitapları kolleksiyon halinde devamlı biriktirmeye çalıştım. Ama bunda muaffak olduğumu zannetmiyorum. Neden, diyecek olursanız, buradaki yani Sungurlu'daki arkadaşlarıma dağıtmak suretiyle onlara Alfa Yayınları'nı ve Conan sevgisini aşılamak suretiyle bu kitabın satışı ya da ilgiyi arttırmada öncü olduğuumu düşünüyorum. Ayrıca şunu da belirtmek isterim ki, bu Conan kitaplarına gösterdiğim ilgiden dolayı bana arkadaşlarım "Conan"lakabını taktılar. Şunuda bilin ki Sungurlu'ya birgün birinizin yolu düşerse çarşıda Conan diye bağırdığınızda 18 19 yaşlarında (veya geldiğiniz zamana göre olan yaşımda)biri dönüp bakmışsa, bilin ki o benim.
Gelelim eleştirime=Conan kitaplarının tam maceralı dizilerini bir zaman sonra Kolleksiyon dizi olarak yayınlıyorsunuz. Fakat yayınlanmış diziyi bir kere değil bir kaç kere yayınlıyorsunuz. Neden? Tony Dezuniga, John Buscema, The Tribe, Ricardo Villamonte, Yong Montand gibi çizerlerin çizgileri çok iyi, ilginç, güzel ve sürükleyici. Bunların çizdikleri yeni maceralar varsa yayınlarsanız daha çok okuyucu kazandıracağına inanıyorum.
Size Conan'a yazmış olduğum bir şiiri gönderiyorum. Eğer yayınlanırsa hangi dizide yayınlayacağınızı ya da yayınladığınız kitabı bana göndermenizi rica edeceğim Bütün bunların yanında karikatür, resim gönderenlere ne gibi imkânlar sağladığınızı bildirirseniz sevinirim. Not: Mektubumla birlikte bir de karikatür gönderiyorum.
Saygılarla,
İsmail Erk
Başpınar mah. Dere sk. No:14
Sungurlu-ÇORUM

Sevgili İsmail kardeş;
Herşeyden önce, senin gibi yetenekli bir kardeşimizin olması, inan bizi çok gururlandırdı. Şiirini çok beğendik ve hemen karikatürünle birlikte yayınlıyoruz.
Mektubuna gelince... Conan'a olan sevgin ve onun arkadaşların arasında yaygınlaşmasına gösterdiğin katkı, bizi çok duygulandırdı. Ve eğer birimizin Sungurlu'ya yolumuz düşerse, Sungurlulu Conan'ı mutlaka ziyaret edeceğimizi bilmeni de isteriz.
Eleştirine gelince; Biz kolleksiyon dizisinde Conan'ın ta 1972'lerde çizilmiş serüvenlerini yayınlıyoruz. Bundaki amacımız da, yeni Conan okuyucularına Conan'ın eski serüvenlerini izleme olanağını da sağlamaktır.
Tony Dezuniga, John Buscema gibi usta çizerler, bugün siz sevgili okuyucular için yeni çizgi romanlar çiziyorlar. Örneğin THOR gibi. Ama Conan'ın bugünkü çizerleri de çok güzel çiziyorlar ve her biri ayrı bir değer. Bunu yadsımamak gerek.
Karikatür, resim gönderenlere çizgileri kaliteli hale gelene dek, yayınlanarak çizgilerini kontrol olanağı sağlıyoruz. Kaliteli çizgi ürettiğinde de birlikte çalışma yolunu seçiyoruz. Şu anda bünyemizdeki çizerlerin çoğu, okuyucularımızken sonradan aramıza katılan arkadaşlar. Sevgiler...

Erdal Çakıcıoğlu

HİBORYALI SAYFASI

KİMMERYALI

Altımda atım, elimde kılıcımla
Yaşarım doludizgin Hiborya çağında
Bazan Koth,Ophir,Nemedya'da
Bazan Turan,Hirkanya ve Kimmerya'da
Bir elimde kılıç,bir elimde hançer

Genellikle herkesce adım Barbar
Beni tanıyanlar hakkımda karamsar
Kafam iyiyse "Pöh!"bunu kim takar?
Gerçekte bayılır bana tüm kadınlar
Bir elimde gürz,bir elimde zincir

Hirkanya'lı Red Sonya ile tanıştım
Denizde Korsan Belit'le kapıştım
Valerya ile yanyana savaştım
Hırsızlar kentinde İsparana ile yarıştım
Bir elimde mızrak,bir elimde kemer

Prens Yasmina ile sarayında ödeştim
İkiyüzlü Jenna'nın dudaklarıyla boğuştum
Amtisiyle kadehiyle seviştim
Zenobya ile ülkemi tahtımı paylaştım
Bir elimde Kadın,bir elimde çamur

Hayatı çok severim hele parayı
Altınla doludur gönlümün sarayı
Çoğuna göre ben yakıp yıktım dünyayı
Çalarak almışım sırtımdaki hırkayı
Bir elimde bıçak bir elimde satır

At,deve,öküz,fil ve insan sırtında
Aştım çölleri Zuagirlerimle birlikte
Okyanuslara adımı yazdım tuzlu suyla
Dünyaya tanındım,anıldım korkuyla
Bir elimde şarap,bir elimde zar

Kara kıyılarda,Baracha'da korsanlık yaptım
Adam öldürdüm,paralı askerlik yaptım
Züğürt gezdim,çaldım,hırsızlık yaptım
Para,savaş,kadın denen zevki tattım
Bir elimde maşrapa,bir elimde kan ve kir

Kumar oynadım Azraille an an
Geride bıraktığım,gözyaşı ve kan
Beş kez savaştım hep yenildi bana Tutamon
Her zaman karşıma çıktı Set denen yılan
Bir elimde Crom,Mitra,bir elimde İsthar
Zuagirlerim bana çöl şahini dediler
Uygar kentlerde Barbar derler
Kara kıyılarda beni Amra diye bilirler
Akilonya Kralı Conan'dan da sözederler
Bir elimde taç,bir elimde miğfer

Yazan: İsmail ERK
Sungurlu/ÇORUM

Erdal Çakıcıoğlu

kimmeryalılar köşesi

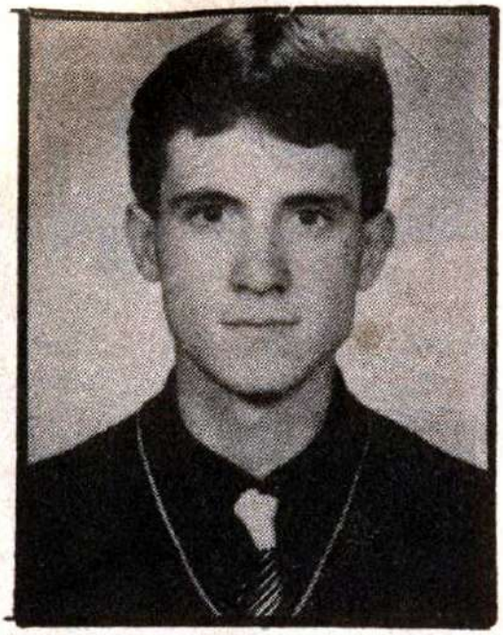

BEN, NEJAT ERİM. 30.6.1969 DOĞUMLUYUM. FERİTİNAL LİSESİ III. SINIFTAYIM. HOBİLERİM: RESİM YAPMAK, MÜZİK DİNLEMEK. ADRESİM: SÜREYYA İLMEN MAH. 2. SOK. NO: 26 81650 BEYKOZ - İSTANBUL.

46-

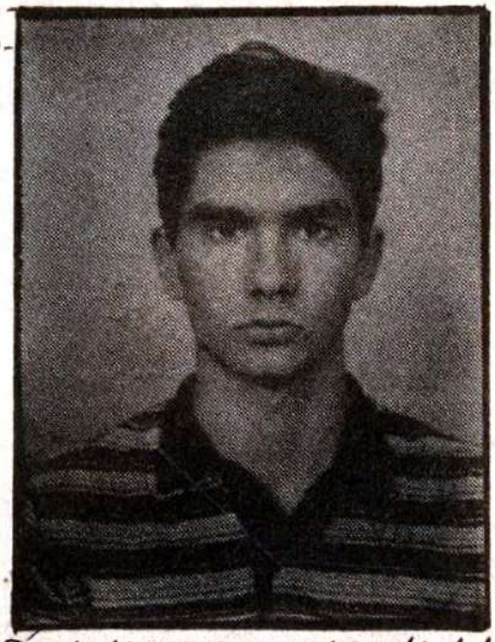

BEN, AHMET KUMARI. 10.1.1972 DOĞUMLUYUM. İZMİR ÖZEL TÜRK LİSESİ 1. SINIFTAYIM. HOBİLERİM: SPOR YAPMAK, CONAN OKUMAK. ADRESİM: HATAY CAD. 390/74 HATAY - İZMİR

LEVELSA & ÇiZGiLi FoRuM

47-

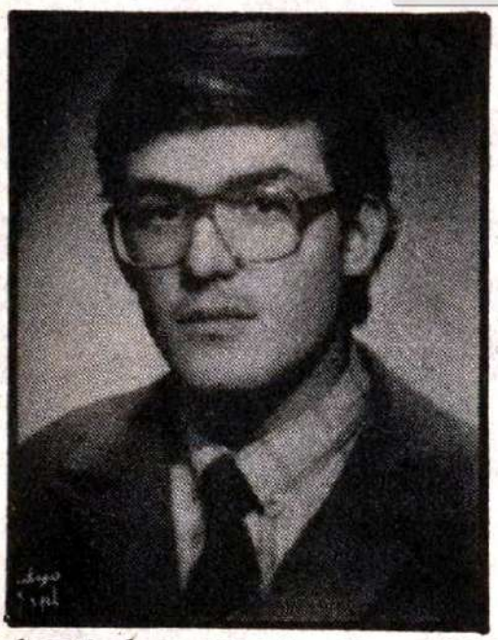

BEN, İBRAHİM YILMAZ. 28.8.1969 DOĞUMLUYUM. SELÇUK ÜN. İŞLETME BÖLÜMÜNDE OKUYORUM. HOBİLERİM: BASKETBOL OYNAMAK, MÜZİK DİNLEMEK, CONAN OKUMAK. ADRESİM: MUHTAR MAH. BALIKLI ÇEŞME SK. NO: 6/B KONYA.

48-

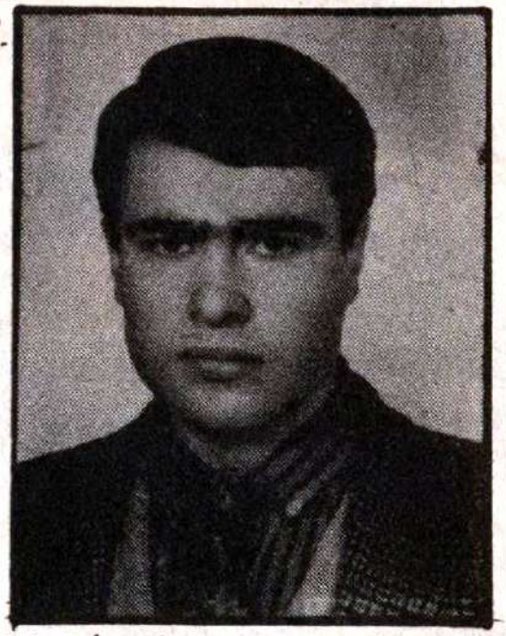

BEN, İSMAİL BAHAT. 12.7.1968 DOĞUMLUYUM. LİSE MEZUNUYUM. HOBİLERİM: RESİM ÇİZMEK, SAZ ÇALMAK, CİLTÇİLİK, ÇİZGİ ROMAN KOLLEKSİYONU YAPMAK. ADRESİM: DEMETEVLER, 2. CAD. NO: 82/11 ANKARA.

THOR'UN YEPYENİ ÜÇ SERÜVENİ... OKUYUN!

PIN-UP

Fantastik Dörtlü

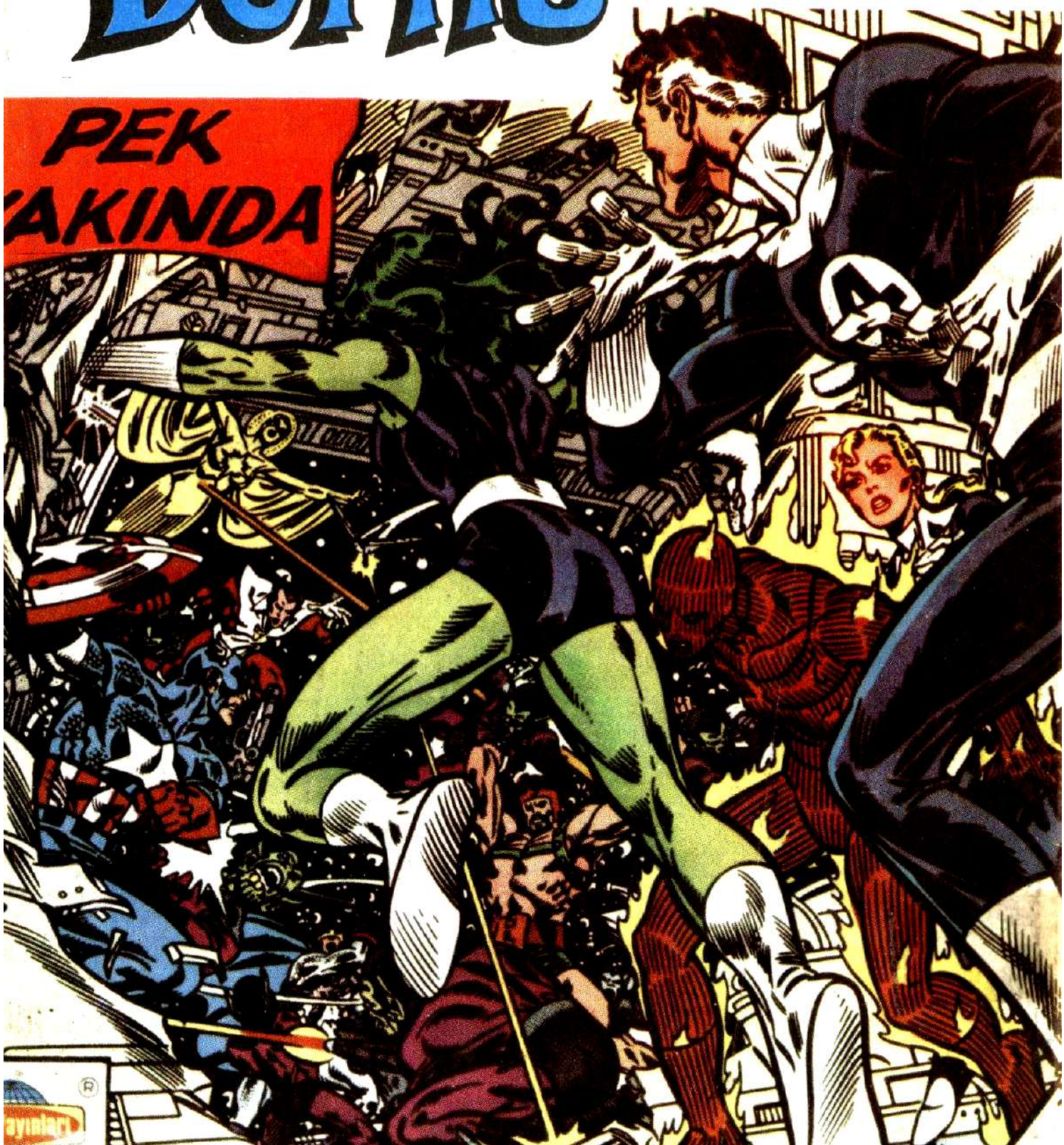

SAYI: 101

CONAN

İlkel Çağların Yenilmez Savaşçısı

500 TL
(KDV DAHİL)

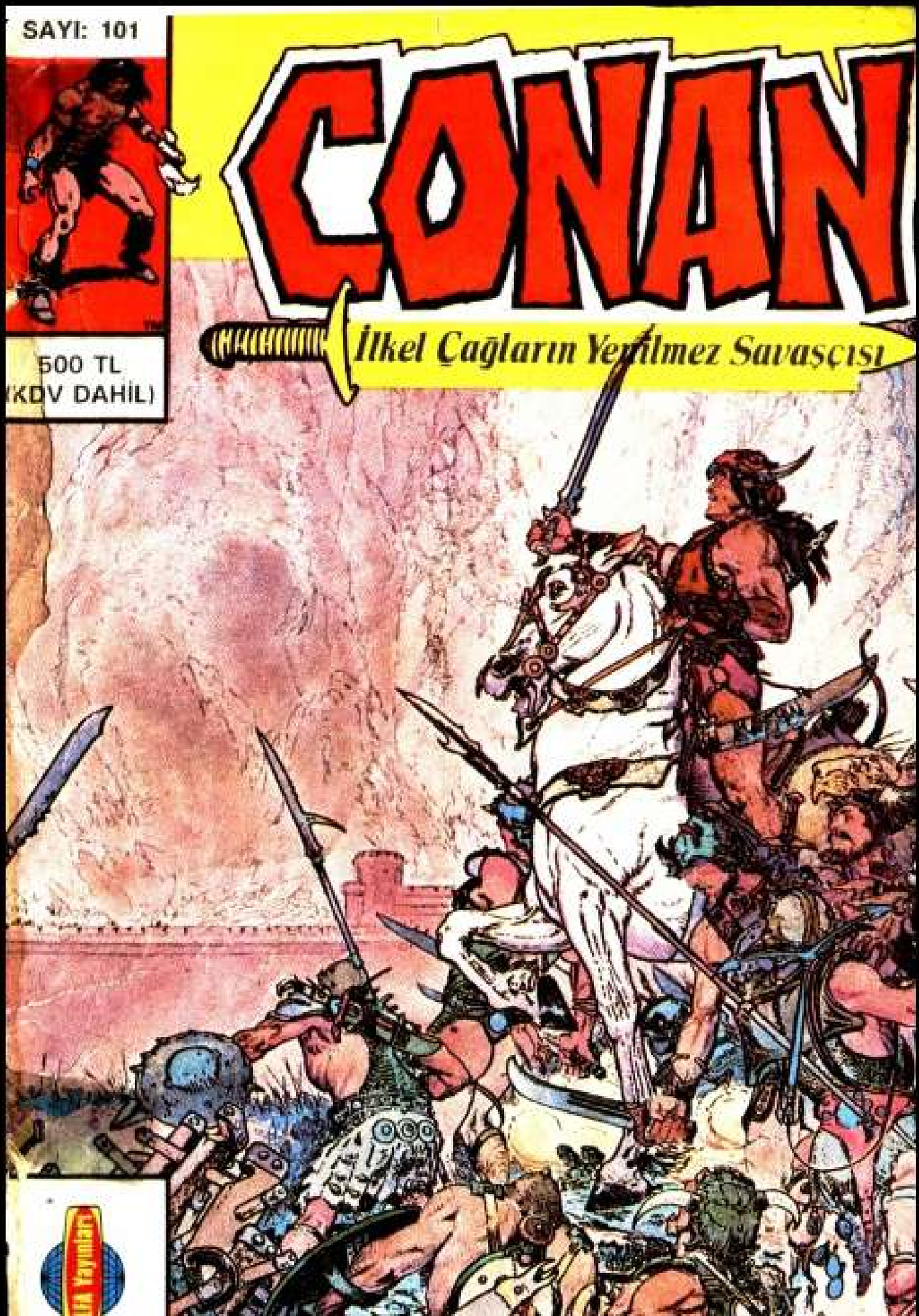

YILAN
TANRI'nın İNİ..

CONAN'IN GÖZÜ ÖNÜNE ÇIKAN İNSANI ÖLDÜRÜNÜ!..
15¢
CONAN
THE BARBARIAN
ÖLÜM!
CONAN'IN GELİŞİ...

CONAN'IN GELİŞİ!

GELECEK SAYIDA:
İlkel Çağların Yenilmez Savaşçısı
CONAN
KANLI BAHÇE
İNİ

PIN-UP

Fantastik
Dörtlü
PEK
YAKINDA